



Langsua  
nasjonalparkstyret

# Møteinnkalling

---

**Utvalg:** Langsua nasjonalparkstyret  
**Møtested:** Kittilbu, Gausdal  
**Dato:** 18.09.2024  
**Tidspunkt:** 14:30

---

Eventuelt forfall må meldes snarest til nasjonalparkforvalter. Vararepresentanter møter etter nærmere beskjed.

Kort styremøte på slutten av en dag med befarings med styret fra Lenningen via Dokkfaret til Kittilbu.

## Saksliste

Utvalgs-saksnr	Innhold	Lukket	Arkiv-saksnr
ST 10/2024	Godkjenning av protokoll/innkalling		
ST 11/2024	Langsua nasjonalparkstyre - Møteplan høst 2024		2024/10042
ST 12/2024	Sak - Dokkfaret LVO - Endret plassering og bruksendring av seterløe ved Liomseter turisthytte 33/30 - DNT Oslo og Omegn		2020/10449
ST 13/2024	Delegerte vedtak		
	Referatsak		
	Delegert sak - dispensasjon - Langsua NP - Haldorbu LVO - motorisert transport av materialer og utstyr for ny kledning på Klantebu 53/1/190 - Bøllhaughavne-felæger		2020/8675
	Delegert sak - dispensasjon - Langsua NP - Haldorbu LVO - snødekt mark - fornying av tillatelse til leigekøyring i Øystre Slidre 2024 - 2027 - Per Gunnar Onstad - Odd Ivar Opheim - Kjell Skattebo		2023/15641
	Delegert vedtak - dispensasjon - Dokkfaret LVO - snødekt mark - hogst av bjørk i veikanter - Gausdal fjellstyre		2024/3410
	Delegert vedtak - dispensasjon - Langsua NP - Haldorbu LVO - Kjølaåne NR - snødekt mark - leigekøyring - Yddin AS - Kjell Trygve Rudi - Knut Jørgen Rudi - Steffen Røine		2023/15642
	Delegert vedtak - dispensasjon - Langsua NP - Espedalen LVO - snødekt mark - transport av materialer til godkjent byggeprosjekt - Per Lien		2024/3734
	Delegert vedtak - dispensasjon - Storlægeret LVO - Røssjøen NR - motorferdsel med gravemaskin på snøføre til Skreolægeret - Hans Magne og Inga Lunde		2024/2975
	Fjerning av utstyr på Vågskardfjellet - tillatelse motorferdsel - Langsua NP og Dokkfaret LVO - DNT Oslo og omegn		2022/5215
	Delegert vedtak - Tillatelse - forlenget frist gjennomføring av årlige oppgaver vinter - Gausdal fjellstyre		2021/12268
	Delegert vedtak - dispensasjon - Langsua NP - Haldorbu LVO - snødekt mark - øvingsplan - 2024 - 2027 - Øystre Slidre Røde Kors Hjelpekorps		2024/2844
	Delegert sak - dispensasjon - Langsua NP - snødekt mark - utkjøring av materialer til gangbane mot Storkvolvbu - DNT Oslo og Omegn		2024/1906

	Delegert vedtak - utvidet tillatelse - transport til utleiehytter - Langsua NP - Storlægeret LVO - Torpa fjellstyre	2020/13975
	Delegert vedtak - dispensasjon - Langsua NP - snødekt mark - drift og tilsyn med turisthyttene og kvisting av skiløyper - DNT Oslo og Omegn	2020/12150
	Delegert vedtak - tillatelse forlenget motorferdsel ifbm. drift utleiehytter - Espedalen LVO . Espedalen bygdealmening	2021/12132
	Driftsplan skog - Espedalen LVO - ferdigstilt	2022/2685
	Delegert - Dispensasjon - Dokkfaret LVO - Transport med motorbåt på Dokkvannet 2024-2027 - Andreas Aanstad	2024/7617
	Langsua nasjonalpark - ulveangrep juni 2024 - tillatelse til bruk av drone for søk etter sau	2024/7712
	Delegert vedtak - unntak verneforskrift - motorferdsel barmark Vestfjellhytta - Espedalen LVO - DNT Lillehammer	2024/7957
	Delegert vedtak - tillatelse - Espedalen LVO - barmark - vedhogst og uttransport av ved - Revsjøen - Gausdal Jeger og Fiskeforening - Rævsjøutvalget	2024/5229
	Delegert vedtak - Tillatelse - Langsua NP - uttransport felt elg - Jaktlaget Fullsenn	2024/8321
	Delegert vedtak - dispensasjon - Storlægeret LVO - Røssjøen NR - barmark - transport av materialer og utstyr i forbindelse med dugnad - Kølhus - Sørre jaktfelt - Skrautvål Sameige	2024/8561
	Delegert - Dispensasjon - Langsua NP - Haldorbu LVO - Kjølaåne NR - Motorisert transport av felt elg - Øystre Slidre fjellstyre	2024/3403
	Delegert vedtak - Tillatelse - Storlægeret LVO - Røssjøen NR - uttransport av felt elg - bruk av mobile jakttårn - Skrauvål sameige	2024/8564
ST 14/2024	Referatsaker	
ST 15/2024	Eventuelt	

## **ST 10/2024 Godkjenning av protokoll/innkalling**



Arkivsaksnummer: 2024/10042-1

Saksbehandler: Ulf Ullring

Dato: 16.09.2024

Utvalg	Utvalgssak	Møtedato
Langsua nasjonalparkstyre	11/2024	18.09.2024

## Langsua nasjonalparkstyre - Møteplan høst 2024

### Innstilling fra forvalter

Styreleder foreslår følgende alternative møtedatoer for hhv. slutten av oktober og for begynnelsen av desember

Okt: 22., 23. og 24. oktober

Des: 3., 4. og 6. desember

Pr. 16/9 vet vi at datoene i oktober kolliderer med Fylkestingmøter. Ny møtedato for oktober må bestemmes på møtet.

--- slutt på innstilling ---



Arkivsaksnummer: 2020/10449-8

Saksbehandler: Ulf Ullring

Dato: 16.09.2024

Utvalg	Utvalgssak	Møtedato
Langsua nasjonalparkstyre	12/2024	18.09.2024

## Sak - Dokkfaret LVO - Endret plassering og bruksendring av seterløe ved Liomseter turisthytte 33/30 - DNT Oslo og Omegn

### Innstilling fra forvalter

Langsua nasjonalparkstyre endrer sitt vedtak av 8. februar 2021 om plassering og gjenbruk av revet høyløe på Liomseter, jf. arkivsak 2020/10449-2. DNT Oslo og Omegn gis tillatelse til flytting til ny plassering, bruksendring og forsiktig fasadeendring som omsøkt. Tillatelsen er gitt ihht. verneforskriften for Dokkfaret landskapsvernområde § 3 pkt. 1.3 a og d.

#### Følgende vilkår gjelder for tillatelsen:

- Tillatelsen gjelder for tidsrommet 2024-2026.
- Flytting og ombygging skal skje i samsvar med lokal byggeskikk og tilpasses landskapet, i tråd med skisser av plassering og utseende som er vedlagt søknaden.
- Det forutsettes at alle nødvendige tillatelser fra andre myndigheter i saken er innhentet før tiltaket iverksettes.

--- slutt på innstilling ---

### Dokumenter i saken

Søknad fra Arkitektkontoret Borgen og Bing Lorentzen AS, begrunnelse fra tiltakshaver DNT Oslo og Omegn, informasjon om gjenreising av løa samt ny situasjonsplan, snitt og fasader, mm.

### Saksopplysninger

Arkitektkontoret Borgen og Bing Lorentzen AS søker på vegne av **DNT Oslo & Omegn** om tillatelse til:

1) å sette opp ei restaurert uteløe i tunet på Liomseter turisthytte i Dokkfaret LVO. Det er tidligere søkt om og gitt tillatelse til flytting av uteløa fra sin opprinnelige plassering lenger ute på vollen til Berge seter og til like nedenfor turisthytta på DNTs eiendom.

2) bruksendring og standardheving av l a til boform al for bestyrere og betjening. Dette inkluderer ogs a fasadeendringer fra det originale eksteri ret. Det er tidligere gitt tillatelse til istandsetting av l a til opprinnelig utseende.

DNT O&O har tidligere f att tillatelse til riving, flytting og gjenoppbygging av gammel l e p  Liomseter, (Gnr/bnr: 33/30 LIOMSETER turisthytte) b de fra kommunen og nasjonalparkstyret (sak 2020/10449).

De har s kt Gausdal kommune om endring av gitt tillatelse til tiltak / endring av dispensasjon fra kommuneplanens arealdel og form al LNF i kommuneplanen, og s ker ogs a nasjonalparkstyret om endring av gitt tillatelse / dispensasjon. Endringen omfatter f lgende:

- **Bruksendring** fra driftsbygning til sovehus for ansatte og bestyrerfamilie. Oppdatert gjennomf ringsplan er vedlagt.
- **Endret plassering:** Godkjent plassering av seterl a er p  nedsiden (sydsiden) av hovedbygningen, ca. 4 meter fra gjerde som vist p  situasjonsplan under. Seterl a er revet, men gjenoppbygging er ikke startet enn . DNT Oslo og Omegn  nsker   gjenreise seterl a p  oversiden (nordsiden) av turisthytta, og s ker om endring av plassering av seterl a. Ny situasjonsplan er vedlagt.
- **Riving og flytting av eksisterende mindre bygg.** Det st r i dag 2 bygg der de  nsker   gjenreise seterl a: «Kalvefj set» og «Uthuset». «Kalvefj set» (eldre t mmerbygg p  12 m2) planlegges   flytte n rmere «Konebua». Uthuset (26 m2 i eldre reisverk) planlegges   rives og bli erstattet annet sted. Se skisse under (vedlegg «skisse utomhusplan»). Det skal s kes separat om tillatelse til flytting av «Kalvefj set» og riving av «Uthuset».

De viser til DNTs begrunnelse for endringen (vedlegg «tiltakshavers begrunnelse endring av plassering»). Og til beskrivelse av bruksendring fra seterl a til betjenings / bestyrets bolig. (vedlegg «Gjenreisning av seterl a»).

Oms kte seterl e/sovehus er p  77 m2 BTA og 137 m2 BRA. 1. etasje: bestyrerleilighet (3 soverom, k kken, stue og bad). Eksisterende  pninger i t mmerveggen justeres noe i h yden, men beholder bredden. Det installeres 2 vedovner som oppvarmingskilde. Lys fra solcellepaneler p  hovedhytta. Doble d rer f r vared rer som st r p  sk te. Eksteri rmessig beholder l a sitt uttrykk etter gjenreisning. 2. etasje innredes med 4 soverom for betjening og oppholdsarealer i midten. Hvert soverom f r nytt vindu.

Det er inng tt k psavtale mellom nabo H kon B  og DNT OO om k p av arealer nord st fra turisthytta. I denne avtalen er det nevnt oppf ring av l a p  oversiden av turisthytta. Den k pte eiendommen er sl tt sammen med 33/30 (Liomseter turisthytte). Saken om sammen-sl ing er ikke avsluttet men avtalen er undertegnet. DNT OO fester fra Statskog område mot nord (238/1). I festeavtalen er det nevnt oppf ring av nye bygninger p  eiendommen.

Langsua nasjonalparkstyre ga i vedtak av 8. februar 2021 tillatelse til at DNT O&O kunne rive, flytte og gjenreise l a p  sin eiendom nedenfor turisthytta. Og det ble gitt bl.a. f lgende vilk r med tillatelsen:

- L a skal gjenoppbygges og settes i stand som originalt eksteri rmessig, med samme m l, form og utseende.
- Tiltaket skal gjennomf res p  en mest mulig milj vennlig m te, og likeledes det framtidige vedlikeholdet, jf. naturmangfoldlovens   11 og 12. Milj vennlige materialer og

behandlingsmåter skal benyttes og bygningsavfall skal tas hånd om på forsvarlig vis. Materialer og vedlikeholdsteknikker bør så langt som mulig være tradisjonelle.

- Løa skal plasseres så langt fra turisthytta at den fortsatt oppfattes som ei gammel løe som står for seg selv, og såpass langt innpå vollen, vekk fra utmarka, at det framstår som en naturlig plassering for ei løe.
- Området rundt løa skal holdes åpent med regelmessig slått eller sekundært tilstrekkelig intensiv beiting og rydding, slik at løa fremstår i et opprinnelig miljø.

Vilkårene for tillatelsen ble begrunnet med at løa ved en restaurering og ny plassering nedenfor turisthytta fortsatt ville framstå som riktig i en landskapsmessig og historisk kontekst, og dermed ikke bryte med verneformålet for Dokkfaret LVO om å ta vare på området egenart som seterområde med tradisjonell seterbebyggelse og kulturminner.

## Hjemmelsgrunnlag

### Verneformål – forskrift

Søknaden er vurdert i samsvar med:

- Verneforskriftene for Dokkfaret LVO av 11.03.2011.
- Lov om forvaltning av naturens mangfold (naturmangfoldloven/nml) LOV-2009-06-19-100
- Forvaltningsplan 2019-2029 for verneområdene i Langsua.

Formålet med Dokkfaret landskapsvernområde (LVO) er bl.a. *å ta vare på et natur- og kulturlandskap med økologisk verdi, kulturell verdi, opplevelsesverdi og som er identitetsskapende (jf. verneforskriften for Dokkfaret LVO § 1).*

*Videre er formålet med vernet bl.a. å ta vare på og opprettholde et egetartet og vakkert natur- og kulturlandskap der seter Indskapet med beitebruk, seterbebyggelse og setervoller, kulturminner, samt skog og annen vegetasjon, utgjør en vesentlig del av landskapets egenart.*

*Allmennheten skal gis anledning til uforstyrret opplevelse av naturen gjennom utøvelse av naturvennlig og enkelt friluftsliv med liten grad av teknisk tilrettelegging.*

Inngrep i landskapet inkludert oppføring av bygninger er forbudt ihht. § 3 pkt. 1.1.

Forvaltningsmyndigheten kan imidlertid etter søknad gi dispensasjon fra forbudet jf. §3 pkt. 1.3. for a) ombygging og utvidelse av bygninger, d) oppføring av nye bygninger i forbindelse med drift av Liomseter turisthytte, og v) riving av gamle bygninger, anlegg og innretninger og oppføring av nye med samme størrelse og for samme bruk. Ombygging, utvidelse og nybygg skal skje i samsvar med lokal byggeskikk og tilpasses landskapet.

I forvaltningsplanen for verneområdene i Langsua 2019-2029 så står bl.a. følgende forvaltningsmål for bygninger:

- *Ombygging, utvidelse og nybygg skal kun skje i begrenset omfang, og i samsvar med lokal byggeskikk og tilpasset landskapet.*
- *Bevaringsverdige bygninger og bygningsmiljø skal bevares så langt det lar seg gjøre.*



*For bygninger og bygningsmiljø som er eller kan være bevaringsverdige, så sier forvaltningsplanen at fylkeskommunens kulturarvavdeling skal kobles inn i prosessen og at regionale bygningsvernrådgivere alltid skal rådføres.*

## **Presedens**

Det foreligger ingen presedens i denne saken.

## **Vurdering**

Kunnskapen om det omsøkte tiltakets påvirkning på naturmiljøet er godt, jf. nml § 8. Konsekvensene på naturmangfoldet vil ikke være nevneverdig så lenge man benytter seg av miljøvennlige teknikker og driftsmetoder, jf. nml § 12), under gjennomføring og seinere drift. Med dette menes her konkret miljøvennlige materialer, materialbehandling og håndtering av avfall, avløpsvann mm. Det forutsettes at avløpsvann fra den nye bygningen vil bli håndtert på godkjent vis i tråd med gjeldende lovverk og forskrifter. Påvirkningen på økosystemet samlet sett (nml § 10) vil da heller ikke være nevneverdig.

DNT O&O har en gyldig tillatelse ut året til å flytte den gamle løa fra Bergesetra og inn på sin eiendom nedenfor Liomseter turisthytta. Løa er allerede tatt ned og tatt hånd om av en laftebedrift som vil restaurere og sette den opp igjen. Men hele konteksten for riving, flytting og gjenreising er endret vesentlig fra vårt vedtak i 2021:

- Tomta hvor løa var tenkt oppført må tas i bruk til nytt renseanlegg. DNT er pålagt å oppgradere sitt renseanlegg på Liomseter og det tiltenkte byggeområdet er avsatt til spredegrøfter.
- Løa er allerede tatt ned og fjernet fra sin opprinnelige plassering, og er tilgjengelig for gjenbruk. Dette var det største landskapsmessige inngrepet.
- Løa er sefrak-registert som oppført tidlig på 1800-tallet, dvs. et bevaringsverdig kulturminne fra tidligere tiders seterbruk, men ikke fredet. Dvs. at kulturmyndighetene neppe vil motsette seg en endring av plassering og bruk.
- DNT finner løa formålstjenelig til å dekke behovet for bolig for bestyrere og betjening.
- Turisthytta får ikke løst sitt rombehov som tidligere tenkt og må uansett søke om en eller annen form for nybygg for å løse dette.

Problemstillingen blir da om man skal tillate at løa settes opp igjen på ny plassering når tidligere tiltenkt plassering ikke lenger er tilgjengelig. Ved en slik bruk vil ikke løa lenger framstå i en meningsfull kulturhistorisk kontekst. Men på den annen side så er løa allerede fjernet og vi kan ikke pålegge noen å gjenreise den på sin originale tomt. Som løe er ikke den nye plasseringen meningsfull, men den eksteriørmessige endringen og tilpasningen til turisthyttetunet vil gjøre at den heller ikke vil bli oppfattet som ei løe, men som det den nå har blitt – ei hytte av gjenbrukte bygningsdeler. Sann sett kan det bli et vellykket alternativ til et helt nytt bygg, og det kan nettopp være en styrke i at løa gjenbrukes på denne måten, selv om vi nå i ettertid helst skulle sett at løa hadde blitt restaurert og stående på sin originale plassering. Flytting og gjenbruk av laftebygninger og bygningsdeler har en lang tradisjon i seterområdene, men vår holdning vil fortsatt være, slik det står uttrykt i forvaltningsplanen, at *«Bevaringsverdige bygninger og bygningsmiljø skal bevares så langt det lar seg gjøre»*.

## Konklusjon:

Det er åpning for tiltaket i verneforskriften for Dokkfaret LVO. Nasjonalparkstyret har allerede gitt tillatelse til riving, flytting og gjenbruk, og løa er allerede fjernet fra sin opprinnelige tomt.

Når tiltenkt tomt likevel ikke er tilgjengelig for gjenreisning av løa, så har den landskapsmessige endringen som vi forsøkte å dempe allerede skjedd, og det er ikke mulig å pålegge tiltakshaver å gjenoppbygge løa på sin opprinnelige plass. Om løa, med godkjenning fra andre berørte myndigheter og parter, kan løse behovet for nybygg/tilbygg ved Liomseter turisthytte, så kan det være en fornuftig gjenbruk av løa slik saken nå har utviklet seg. En logisk følge av dette er dermed at det omsøkte tiltaket kan tillates.

Nasjonalparkstyret i Langsua  
fminpost@fylkesmannen.no

Oslo, 14.06.24

## **Riving og gjenoppbygging av gammel låve, Liomseter**

Liumsetervegen – 653 Vestre – Gausdal,

Gnr/bnr: 33/30 (LIOMSETER turisthytte) - gjenoppbygging

## **Søknad om endring av gitt tillatelse til tiltak / endring dispensasjon fra kommuneplanens arealdel og formål LNF i kommuneplanen**

### **Søknad om rammetillatelse**

Saksnr 20/2854

Vi viser til tillatelse til tiltaket, og søker om endring av gitt tillatelse / dispensasjon. Endringen omfatter følgende:

1. Endring av plassering av seterløa.
2. Bruksendring fra driftsbygning til sovehus for ansatte og bestyrerfamilie.

Oppdatert gjennomføringsplan er vedlagt. Nye ansvarsområder: UTF grunn- og betong arbeider, samt PRO/UTF utvendig og innvendig VA anlegg blir ansvarbelagt ved søknad om igangsettingstillatelse.

### **Endret plassering / søknad om dispensasjon**

Godkjent plassering av seterløa er på nedsiden (sydsiden) av hovedbygningen, ca 4 meter fra gjerde som vist på situasjonsplan under:



Seterløa er revet, men gjenoppbygging er ikke startet ennå. DNT Oslo og Omegn ønsker å gjenreise seterløa på oversiden (nordsiden) av turisthytta, og vi søker om endring av plassering av seterløa. Ny situasjonsplan er vedlagt.

Det står i dag 2 bygg der vi ønsker å gjenreise seterløa: «Kalvefjøset» og «Uthuset». «Kalvefjøset» (eldre tømmerbygg på 12 m<sup>2</sup>) planlegges å flytte nærmere «Konebua». Uthuset (26 m<sup>2</sup> i eldre reisverk) planlegges å rive og erstatte annet sted. Se skisse under (vedlegg «skisse utomhusplan»).

Det skal søkes separat om tillatelse til flytting av «Kalvefjøset» og riving av «Uthuset».



Vi viser til tiltakshavers begrunnelse av endringen, vedlegg «tiltakshavers begrunnelse endring av plassering».

### **Bruksendring fra seterløa til betjenings / bestyrets bolig**

Se beskrivelse av tiltaket, vedlegg «Gjenreisning av seterløa».

Omsøkte seterløa/sovehus er på 77 m<sup>2</sup> BTA og 137 m<sup>2</sup> BRA.

1. etasje: bestyrerleilighet (3 soverom, kjøkken, stue og bad). Eksisterende åpninger i tømmerveggen justeres noe i høyden, men beholder bredden. Det installeres 2 vedovner som oppvarmingskilde. Lys fra solcellepaneler på hovedhytta. Doble dører får varedører som står på skåte. Eksteriørmessig beholder løa sitt uttrykk etter gjenreisning.
2. etasje innredes med 4 soverom for betjening og oppholdsarealer i midten. Hvert soverom får nytt vindu.

### **Nabovarsel / sammenslåing av eiendommer**

Det er inngått kjøpsavtale mellom nabo Håkon Bø og DNT OO om kjøp av arealer nordøst fra turisthytta, se vedlegg «arealoverføring». I denne avtalen er det nevnt oppføring av løa på oversiden av turisthytta.

# ARKITEKTKONTORET BORGEN OG BING LORENTZEN A/S

Den kjøpte eiendommen er slått sammen med 33/30 (Liomsetter turisthytte). Saken om sammenslåing er ikke avsluttet men avtalen er undertegnet.

DNT OO fester fra Statskog område mot nord (238/1). I festeavtalen er det nevnt oppføring av nye bygninger på eiendommen, se vedlegg «kommunikasjon med Statskog».

Vi håper med dette at søknaden er komplett. Dersom det er behov for ytterligere informasjon vil vi selvfølgelig være behjelpelige.

Vennlig hilsen  
Bozena Grudzienska

Kopi til:  
GAUSDAL kommune  
postmottakk@gausdal.kommune.no



Kommunens saksnr.  
20/2854

Vedlegg  
G

Side  
1 av 1



## Gjennomføringsplan

Versjonsnr. 02	Dato 14.06.2024	Signatur, ansv. søker <i>F. E. Indre</i>
Adresse LIOMSETER, Liumsetervegen 1	Postnr. 2653	Poststed VESTRE GAUSDAL

Elendom/ byggested	Gnr. 33	Bnr. 30, 4	Festenr.	Seksj.nr.	Bygn.nr.	Kommune Gausdal kommune
-----------------------	------------	---------------	----------	-----------	----------	----------------------------

Beskrivelse av fagområde, ansvarsområde, tiltaksklasse (i hhv. prosjektering, utførelse og kontroll)			Foretakets navn og org.nr.	Kryss for planlagt samsvarserklæring / kontrollerklæring erstattes med dato når denne foreligger				Sett kryss når arbeidet innen ansvarsområdet er avsluttet
Alle fagområder i tiltaket	Beskrivelse av ansvarsområdet hentet fra erklæring om ansvarsrett	Tiltaks- klasse		Søknad om rammetillatelse	Søknad om igangsettings- tillatelse/ett- trinnsøknad	Søknad om midlertidig brukstillatelse	Søknad om ferdigattest	
(1)	(2)	(3)	(4)	(5)	(6)	(7)	(8)	(9)
PRO	Arkitekturprosjektering	1	Arkitektkontoret Borgen og Bing Lorentzen AS 974348845	19.03.2019				<input type="checkbox"/>
PRO	Prosjektering av konstruksjonssikkerhet	1	DNT Oslo og Omegn, 940698332		25.03.2019			<input type="checkbox"/>
UTF	Tømrerarbeid	1	DNT Oslo og Omegn, 940698332				X	<input type="checkbox"/>
UTF	Grunn- og betong arbeider	1					X	<input type="checkbox"/>
PRO	VA anlegg	1					X	<input type="checkbox"/>
UTF	VA anlegg	1					X	<input type="checkbox"/>
								<input type="checkbox"/>
								<input type="checkbox"/>
								<input type="checkbox"/>
								<input type="checkbox"/>

Langsua  
Nasjonalparkstyre  
[fminpost@statsforvalteren.no](mailto:fminpost@statsforvalteren.no)

## Flytting av gammel løe på Liomseter gnr 33/4 bnr 33/30 – søknad om endret plassering etter gitt dispensasjon

DNT Oslo og Omegn ble 08.02.2021 gitt dispensasjon til flytting og gjenoppføre gammel løe på vollen nedenfor Liomseter turisthytte av Langsua nasjonalparkstyre. Nå ønsker vi å endre plasseringen nedenfor turisthytta til oversiden av turisthytta.

Dette begrunnes slik:

- I forbindelse med prosjektering av nytt avløpsanlegg (som nasjonalparken også har gitt dispensasjon til) har det kommet frem informasjon i gammel byggesak om at området nedenfor turisthytta er avsatt til reserveområde for spredegrøft, og er dermed uegnet til byggetomt. Se nedenfor.

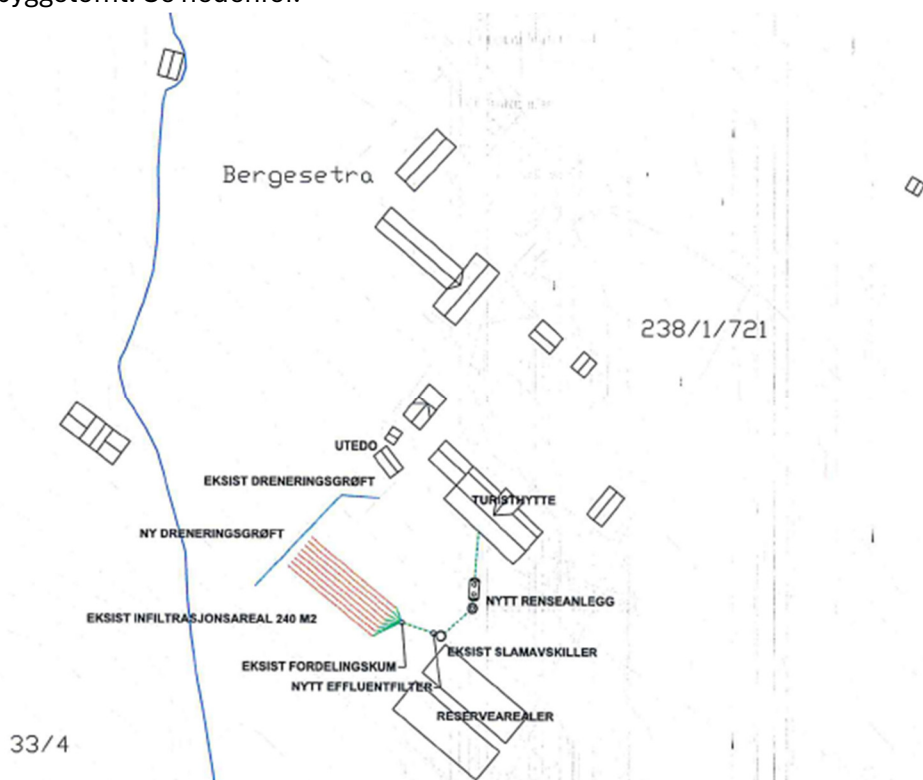

- I vilkårene satt av nasjonalparken står det blant annet: «Løa skal plasseres så langt fra turisthytta at den fortsatt oppfattes som ei gammel løe som står for seg selv, og såpass langt innpå vollen, vekk fra utmarka, at det framstår som en naturlig plassering for ei løe» Den først omsøkte plasseringen nedenfor turisthytta er nær skogkanten, og vil dermed ikke oppfattes som langt fra utmarka og være naturlig plassering for ei løe. Det er ikke mulig å trekke løa lenger vekk fra skogkanten, da det vil bli konflikt med spredegrøfta.
- Nedenfor turisthytta er terrenget kunstig terrassert i forbindelse med utgraving av kjelleren på turisthytta, og bygging av spredegrøft, og reserveareal for dette.
- Ny omsøkt plassering på området ovenfor turisthytta drives som slåtteng. Vi mener at om løa gjenoppbygges her, vil den få en plassering som tilfredsstillende nasjonalparkens vilkår for flyttingen. Det blir grønt rundt hele bygget, hvor grasset i gangveier og teltplasser slås etter behov.





## GJENREISNING AV SETRERLØA

Seterløa skal etter gjenreisning ha samme eksteriørmessige uttrykket som før flyttingen. Vi gjør ingen vesentlige endringer, men reparerer skader, utbedrer svake punkter og setter glass i åpninger, i tillegg til noen få små vinduer som følge av bruksendringen. I tillegg blir den totale høyden ca 60 cm høyere som følge av isolasjon i etasjeskillere og tak.

Løa bruksendres fra oppvarmet driftsbygning til sovehus for ansatte og bestyrerfamilie.

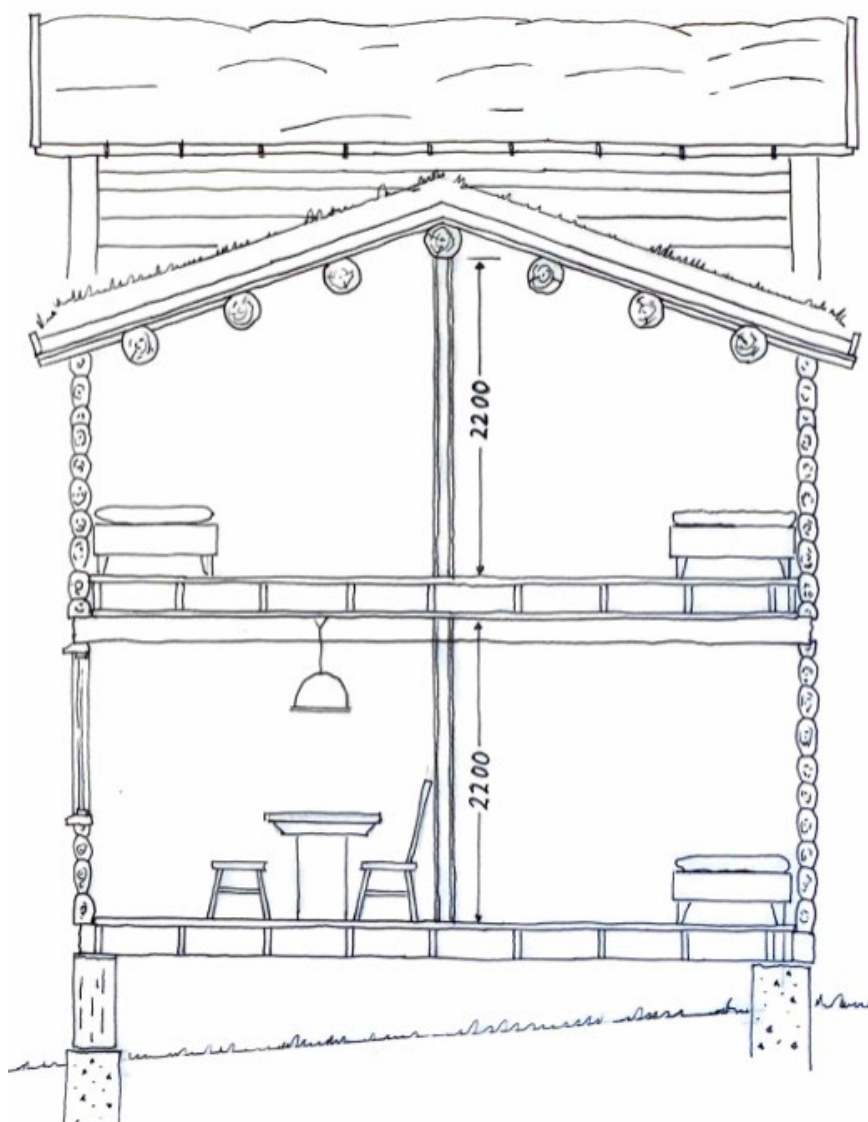

*Snittet viser seterløa gjenreist og bruksendret. Endringer er isolerte etasjeskillere og tak, glass i veggåpninger, hjørnekasser som tar vare på novknutene, ildsteder og skorsteiner, trapp på fremsiden. Konstruksjonsprinsipper, alle brukbare materialer og detaljer videreføres.*

**Fundamentering:** Løa plasseres i skrånende terreng med ca fall 1:10. Det bygges 6 stripefundamenter i fallretningen med overhøyde jevnt med terreng. Fra disse støpes det opp punktfundament høyde 30 cm i bakkant, mens i forkant skal bygget stå på stabber av furu høyde 70 cm.

**Terrengbehandling og vegetasjon:** Terrengtet skal ikke planeres/endres på byggetomta, med unntak av lokal arrondering der låvebrua lander. Området rundt løa, fra gruskanten ved hovedhytta og opp til gjerdet mot veien skal være slåtteng. Stier og små teltplasser slås ved behov. Løa skal få ligge i grønne omgivelser i naturlig hellende terreng.

**Yttervegger:** De opprinnelige laftestokkene utgjør omtrent 70% av laftet etter at skadde stokker er skiftet ut. Novknutene er svært utsatt på laftebygg. Derfor dekkes disse med hjørnekasser, som vil forlenge levetiden betraktelig.





*Bildene viser gjenoppbygging av 1. et i laftehallen.*

**Vinduer:** Eksisterende åpninger i lafteveggen gjenbrukes som vindusåpninger. De minste gluggene justeres noe på høyden, mens den største åpningen reduseres, da den går forbi etasjeskillet. Antall og størrelse på nye åpninger er holdt på et minimum, for å imøtekomme forutsetningen om samme eksteriørmessige uttrykk.

**lIdsteder:** Oppvarming skal være med to vedovner i hver etasje. Vi planlegger dette løst med en stålskorstein på hver side av tverrbygget i sikkerhetsavstand til torvtaket. Stålskorsteiner oppfattes som mindre dominerende enn murte.

**Taket:** Taket bæres av synlige åser av rundtømmer. Over disse legges taktro, membran og trykkfast isolasjon 10 cm av typen Rockwool eller liknende. Vi har søkt en laftebyggende konstruksjon får å minimere høyden på vindskiene. Torva søkes skåret på plassen. Takustikk over gavl- og langvegger skal være som opprinnelig. Likeledes detaljer med torvstokk, raftsperrer og vindskier.



	<b>SITUASJONSKART</b>					
	Eiendom:	Gnr: 0	Bnr: 0	Fnr: 0		Snr: 0
	Hj.haver/ Fester:	Adresse:				
<b>GAUSDAL KOMMUNE</b>	Dato: 7/6-2024 Sign:				Målestokk 1:1000	

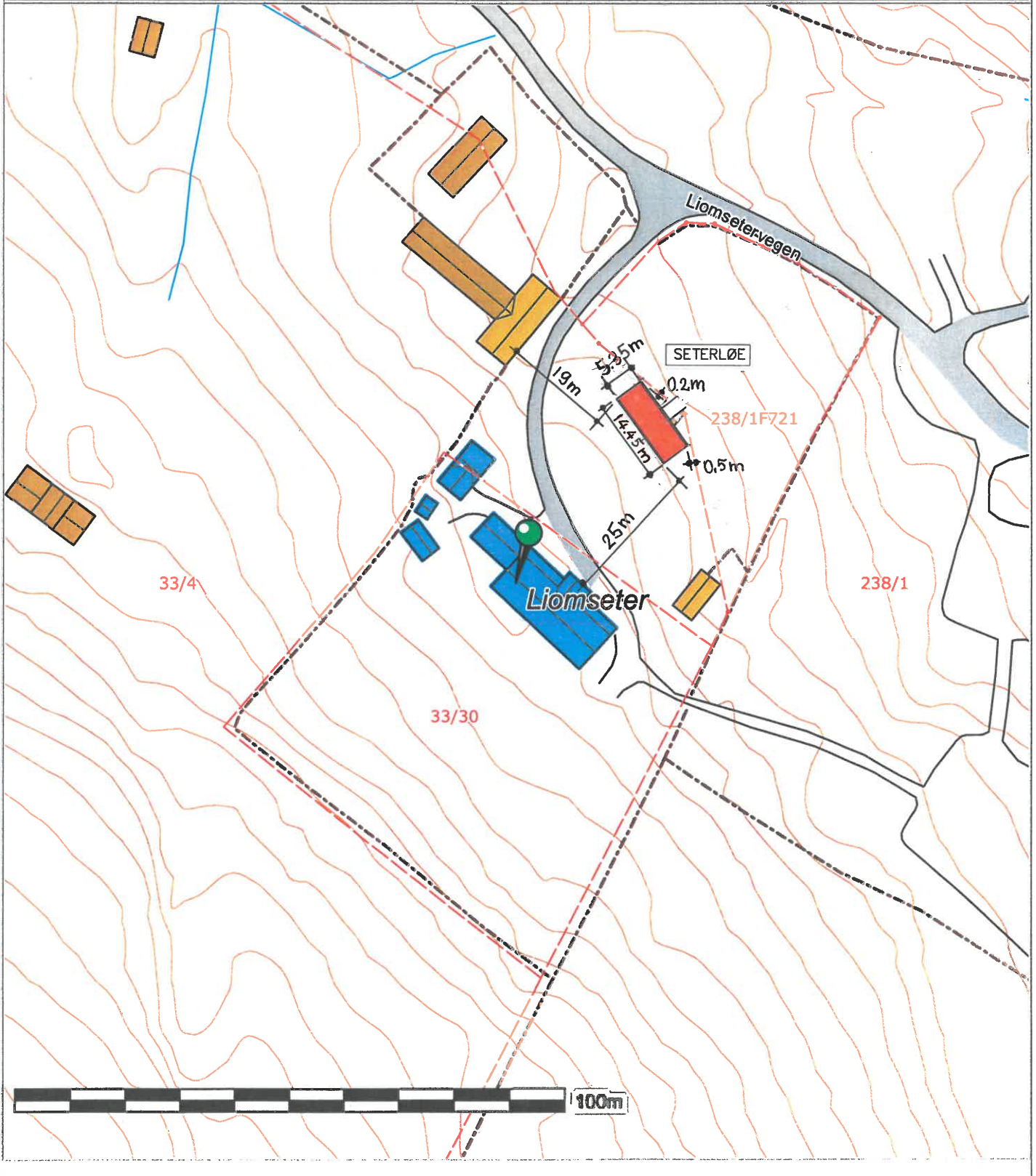

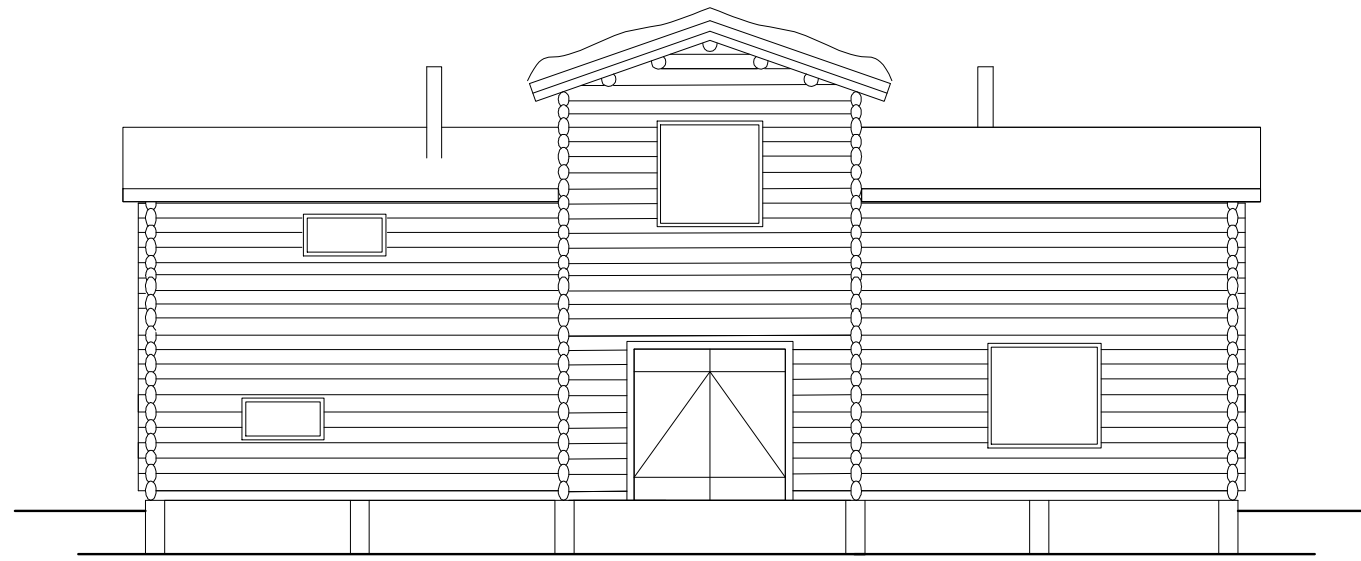

FASADE SYD-VEST

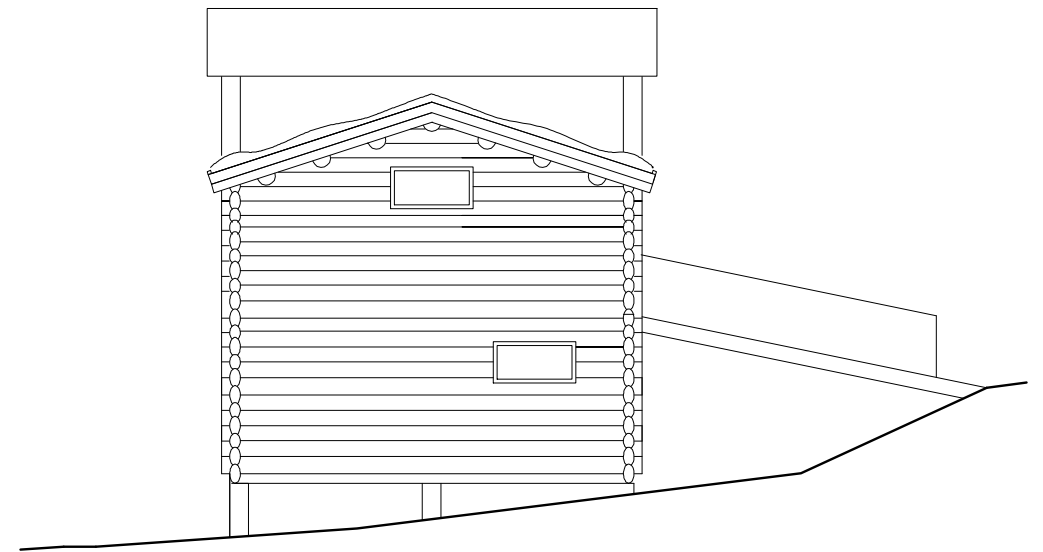

FASADE SYD-ØST

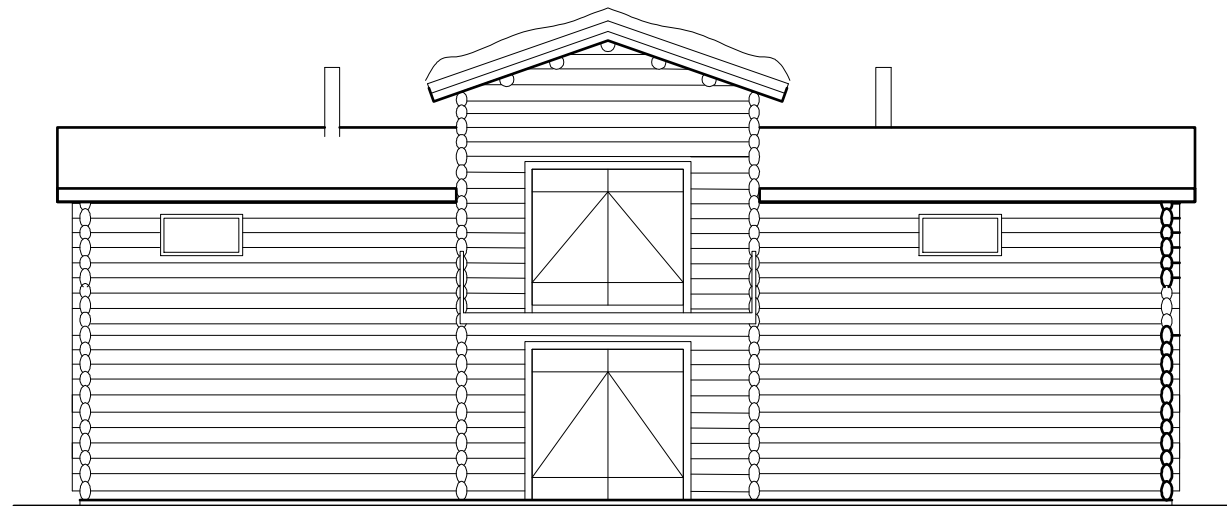

FASADE NORD-ØST

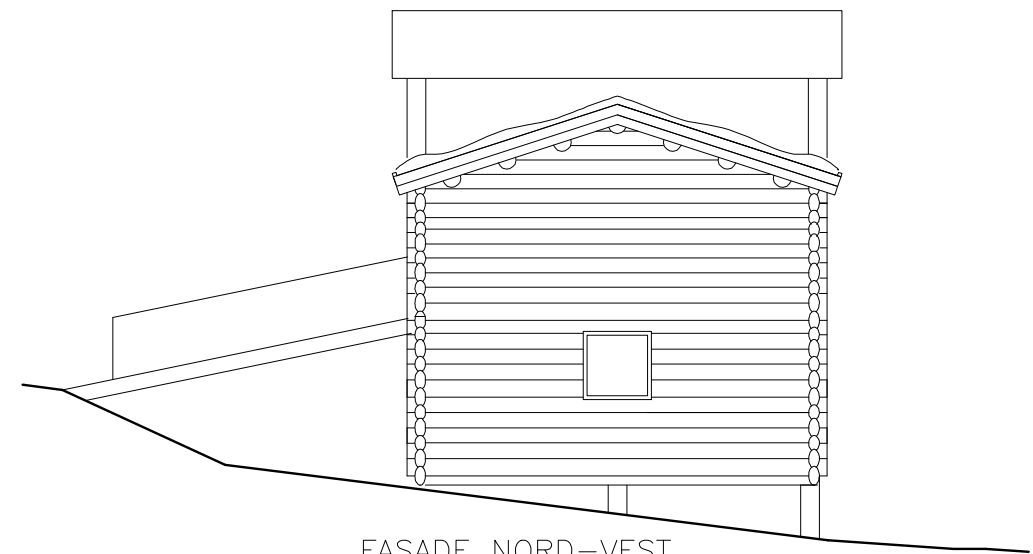

FASADE NORD-VEST

DNT Oslo og Omegn  
**LIOMSETER – SETERLØE**

FASADER

Tegn:

Kontr.:

Dato:  
14.06.24

Mål:  
1:100/A3

Tegn. nr.:  
**A 100**

Rev:

**ST 13/2024 Delegerede vedtak**

**Delegert sak - dispensasjon - Langsua NP - Haldorbu LVO - motorisert transport av materialer og utstyr for ny kledning på Klantebu 53/1/190 - Bøllhaughavne-felærer 2020/8675**

**Delegert sak - dispensasjon - Langsua NP - Haldorbu LVO - snødekt mark - fornying av tillatelse til leigekjøring i Øystre Slidre 2024 - 2027 - Per Gunnar Onstad - Odd Ivar Opheim - Kjell Skattebo 2023/15641**

**Delegert vedtak - dispensasjon - Dokkfaret LVO - snødekt mark - hogst av bjørk i veikanter - Gausdal fjellstyre 2024/3410**

**Delegert vedtak - dispensasjon - Langsua NP - Haldorbu LVO - Kjølaåne NR - snødekt mark - leigekjøring - Yddin AS - Kjell Trygve Rudi - Knut Jørgen Rudi - Steffen Røine 2023/15642**

**Delegert vedtak - dispensasjon - Langsua NP - Espedalen LVO - snødekt mark - transport av materialer til godkjent byggeprosjekt - Per Lien 2024/3734**

**Delegert vedtak - dispensasjon - Storlægeret LVO - Røssjøen NR - motorferdsel med gravemaskin på snøføre til Skreolægeret - Hans Magne og Inga Lunde 2024/2975**

**Fjerning av utstyr på Vågskardfjellet - tillatelse motorferdsel - Langsua NP og Dokkfaret LVO - DNT Oslo og omegn 2022/5215**

**Delegert vedtak - Tillatelse - forlenget frist gjennomføring av årlige oppgaver vinter - Gausdal fjellstyre 2021/12268**

**Delegert vedtak - dispensasjon - Langsua NP - Haldorbu LVO - snødekt mark - øvingsplan - 2024 - 2027 - Øystre Slidre Røde Kors Hjelpekorps 2024/2844**

**Delegert sak - dispensasjon - Langsua NP - snødekt mark - utkjøring av materialer til gangbane mot Storkvolvbu - DNT Oslo og Omegn 2024/1906**

**Delegert vedtak - utvidet tillatelse - transport til utleiehytter - Langsua NP - Storlægeret LVO - Torpa fjellstyre 2020/13975**

**Delegert vedtak - dispensasjon - Langsua NP - snødekt mark - drift og tilsyn med turisthyttene og kvisting av skiløyper - DNT Oslo og Omegn 2020/12150**

**Delegert vedtak - tillatelse forlenget motorferdsel ifbm. drift utleiehytter - Espedalen LVO . Espedalen bygdealmening 2021/12132**

**Driftsplan skog - Espedalen LVO - ferdigstilt 2022/2685**

**Delegert - Dispensasjon - Dokkfaret LVO - Transport med motorbåt på Dokkvannet 2024-2027 - Andreas Aanstad 2024/7617**

**Langsua nasjonalpark - ulveangrep juni 2024 - tillatelse til bruk av drone for søk etter sau 2024/7712**

**Delegert vedtak - unntak verneforskrift - motorferdsel barmark Vestfjellhytta - Espedalen LVO - DNT Lillehammer 2024/7957**

**Delegert vedtak - tillatelse - Espedalen LVO - barmark - vedhogst og uttransport av ved - Revsjøen - Gausdal Jeger og Fiskeforening - Rævsjøutvalget 2024/5229**

**Delegert vedtak - Tillatelse - Langsua NP - uttransport felt elg - Jaktlaget Fullsenn 2024/8321**

**Delegert vedtak - dispensasjon - Storlægeret LVO - Røssjøen NR - barmark - transport av materialer og utstyr i forbindelse med dugnad - Kølhus - Sørre jaktfelt - Skrautvål Sameige 2024/8561**

**Delegert - Dispensasjon - Langsua NP - Haldorbu LVO - Kjølaåne NR - Motorisert transport av felt elg - Øystre Slidre fjellstyre 2024/3403**

**Delegert vedtak - Tillatelse - Storlægeret LVO - Røssjøen NR - uttransport av felt elg - bruk av mobile jakttårn - Skrautvål sameige 2024/8564**

**ST 14/2024 Referatsaker**

**ST 15/2024 Eventuelt**