



Raet nasjonalpark

Raet nasjonalpark og Søm landskapsvernområde,
Grimstad rådhus, 13.09.24

Jenny M Gulbrandsen, Nasjonalparkforvalter

Styresaker

ST 21/24

Godkjenning av møteinnkalling og saksliste

ST 22/24

**Valg av representant til å signere
møteprotokollen sammen med møteleder**



ST 23/24

Orienteringer

Orienteringer fra Forvalter

RU – møte 26.6.24
Fulgt opp prosjekter
Guidete turer og foredrag



Spornes

Skjøtselplan for restaurering 2020-2030

Evalueres i 2024/25 – RU har gitt
innspill
Lyses ut som oppdrag høsten
2024

1900



2020



Bevar Raet

Yrkesfiskerrapport 2023
Fritidsfiske og dykkere
2024

Prosjektgruppe
Arbeidsutvalg
Ressursgruppe



Grimstad



ARENDALE KOMMUNE



TVEDESTRAND
KOMMUNE



AGDER
fylkeskommune



Raet
nasjonalpark





RAET NASJONALPARK

Kunnskap og råd for bevaring av marint naturmangfold

Natur og økosystem:

**Grunnlagsrapport
(Havforskningsinstituttet)**

**kunnskapsstatus for sjøområdene
i og rundt Raet nasjonalpark, inkl.
marine naturverdier og fiskeriene**

**samlet påvirkning og
økosystemeffekter**

**Kunnskapsstatus om marine
bevaringsområder og faglige råd
til videre prosess**



Tråling «vasket» av Fiskeridir

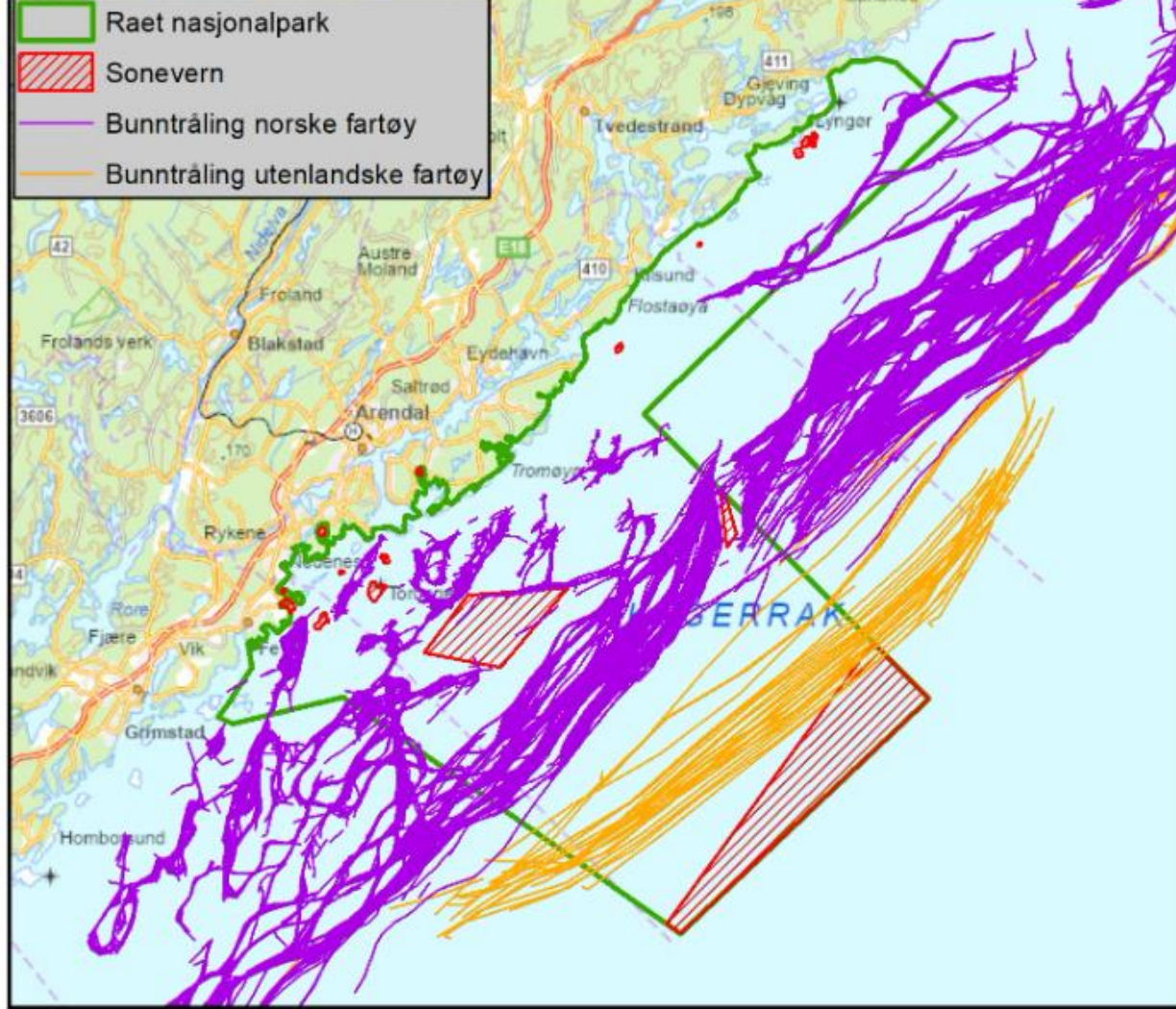

I tillegg: Havkart - planer

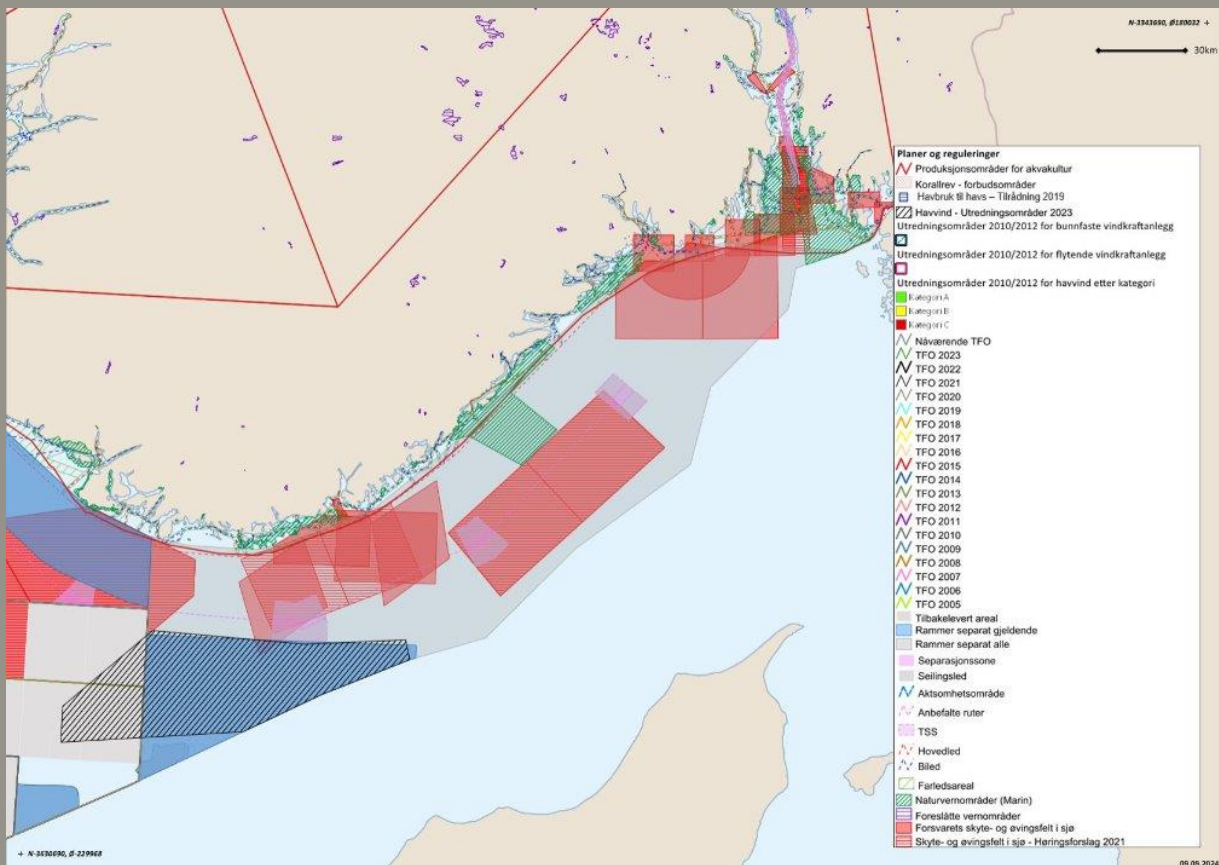

Verdi og sonering

Eksempel 6:

- 30 % sone 1 (null-fiske)
- 10 % sone 2 (hummerfredning)
- 30 % sone 3 (yrkesfiskersone)
- 30 % sone 5 (hensynssone)
- MPA Index: 4 Høyt beskyttet

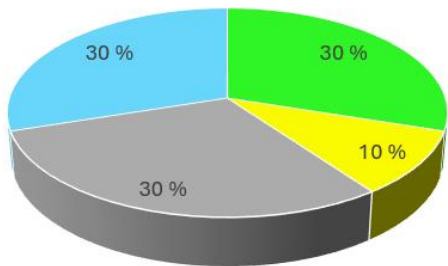

■ Sone 1 ■ Sone 2 ■ Sone 3 ■ Sone 5

A Regulation-Based Classification System for Marine Protected Areas (MPAs)

Classification System of MPAs



Next stage: how to classify MPAs

An MPA index is calculated based on the area each ZONE Class occupies within the MPA

$$\text{MPA index} = \text{SUM} \left(\text{ZONE Class X} \times \frac{\text{Area ZONE}_i}{\text{Area MPA}} \right)$$

Example of a multiple-use MPA with 3 zones (and corresponding zone classes) occupying different areas



EXAMPLE
MPA with 100 ha of total area
15ha class 1 + 35ha class 5 + 50ha class 8
 $\text{MPA index} = \left(1 \times \frac{15}{100}\right) + \left(5 \times \frac{35}{100}\right) + \left(8 \times \frac{50}{100}\right) = 5.9$

MPA index	MPA Classification
1 to 3 _{incl}	FULLY PROTECTED
3 to 5 _{excl}	HIGHLY PROTECTED
5 to 6 _{excl}	MODERATELY PROTECTED
6 to 7 _{excl}	WEAKLY PROTECTED
7 to 8	UNPROTECTED

A Regulation-Based Classification System for Marine Protected Areas (MPAs)

Version 2 adapted from: Hartig & Costa et al. Marine Policy. DOI: <http://dx.doi.org/10.1016/j.marpol.2016.06.021>

Classification System of Zones within MPAs (a decision tree)

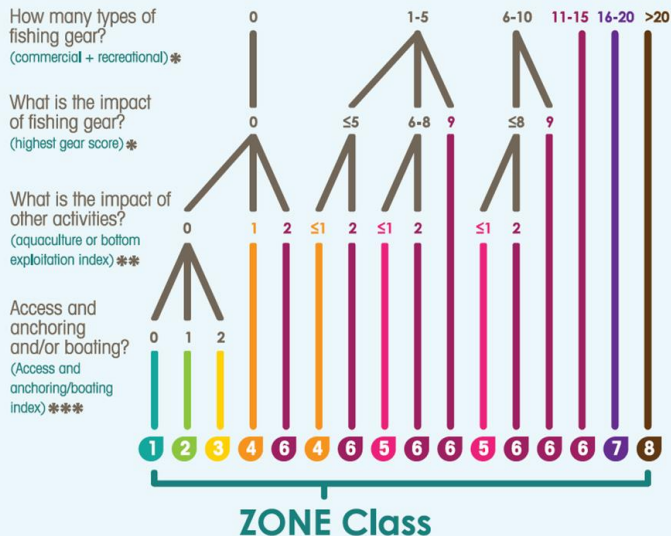

ZONE Classification

- 1 No-take/No-go
- 2 No-take/Regulated access
- 3 No-take/Unregulated access
- 4 Highly regulated extraction
- 5 Moderately regulated extraction
- 6 Weakly regulated extraction
- 7 Very weakly regulated extraction
- 8 Unregulated extraction

**Dokkadeltaet
våtmarkssenter har vært
på befaring på
Hoveodden- Innspill fra
Espen Sommer Værland**

Se egen pdf av presentasjon.

RS 14/24
Redegjørelse fra
nasjonalparkstyret - Raet
nasjonalpark - forvaltning



RS 15/24
Tilbakemelding på
redegjørelse - etterspør
informasjon og
dokumentasjon - Raet
nasjonalpark -
forvaltning

Nyheter →

Turgåerne raser: – Kan ikke ha det slik at en nasjonalpark blir rasert

Denne uken har det blitt gjennomført både trefelling og tynning av skog langs stien på Hove på Tromøy. Nasjonalparkforvalteren mener jobben er nødvendig, mens flere engasjerte turgåere stiller seg helt uenig og mener det ødelegger for dyrelivet.



Neste steg:

**Robert har bedt om et møte
med Miljødirektoratet,
avventer dato.**



RS 16/24

**Vedtak i klagesak - Raet
nasjonalpark - Søm
landskapsvernområde -
Grimstad 57/4 - Lillenes -
Vessøyveien 105 - platting,
brygge m.m. - Thomas.
A. Braaten - Lasse R. Braathen**



Neste steg:

**Bedt om møte med eier,
ev varsel om retting.**



Fremover

Nordisk ministerråds
havkonferanse Gøteborg 13.nov
RU-møte oktober
Bevar Raet
Ny avtale på Tromlingene?
Skjøtselskurs med Hoves Venner
Vaodden restaurering del 2?



DS 1/24

Søknad - Raet nasjonalpark -
droneflying - Sønnavind Media AS

Avslag



DS 2/24

Svar på søknad - Raet nasjonalpark
- Arendal - båtarrangement - Arendal
PokerRun 2024 - 2028 - Neptun
Consulting Rune Høgevoll

Tillatelse



Styresaker (forts)

ST 24/24

Revidert søknad om tilbygg på
Botneveien 74 - Arendal - Raet NP

Søkte om 45 m², fikk 22 m² på møtet i
mai. Har nå lagt inn fjerning av vedbod
mm og søker om 31,8 m².

I tråd med forvaltningsplan.



Innstilling fra forvalter

Raet nasjonalparkstyre gir med hjemmel i verneforskriften for Raet nasjonalpark gir tillatelse til en redusert versjon av det omsøkte tiltaket på Botneveien 74 i henhold til verneforskriften § 3 fjerde ledd a).

Det gis tillatelse til kjøring med materialer under arbeidet jf verneforskriften § 9 4.ledd c).

Tillatelsen er gitt på følgende vilkår:

- Det kan bygges ut et tilbygg som øker FBA med inntil 31,8 m² på vestsiden av eksisterende fritidsbolig.
- Grunnarbeider skal utformes med enten ringmur eller plate støpt på morenemasser. Det tillates ikke graving uten avklaring med forvalter i forkant.
- Det skal benyttes panel/kledning og tak som passer til fritidsbolig/bod for øvrig.
- Mønehøyde skal ikke overstige den som er på eksisterende fritidsbolig
- Alt avfall skal fjernes fra nasjonalparken og leveres på egnet avfallsmottak.
- Frakt og tilkjøring av materialer skal foregå så skånsomt som mulig uten å skade vegetasjon og geologi. Traseen for VA bør fortrinnsvis benyttes.

Tiltaket skal være igangsatt senest tre år fra denne dispensasjonen ble gitt. Tiltaket kan kreve tillatelser etter annet lovverk.

ST 25/24

Søknad om tilbygg til fritidsbolig Botneveien 58 – Arendal Raet NP

Søker om å rive 19 m² bod og terrasse
og sette opp tilbygg på 20 m².

I tråd med retningslinjer.

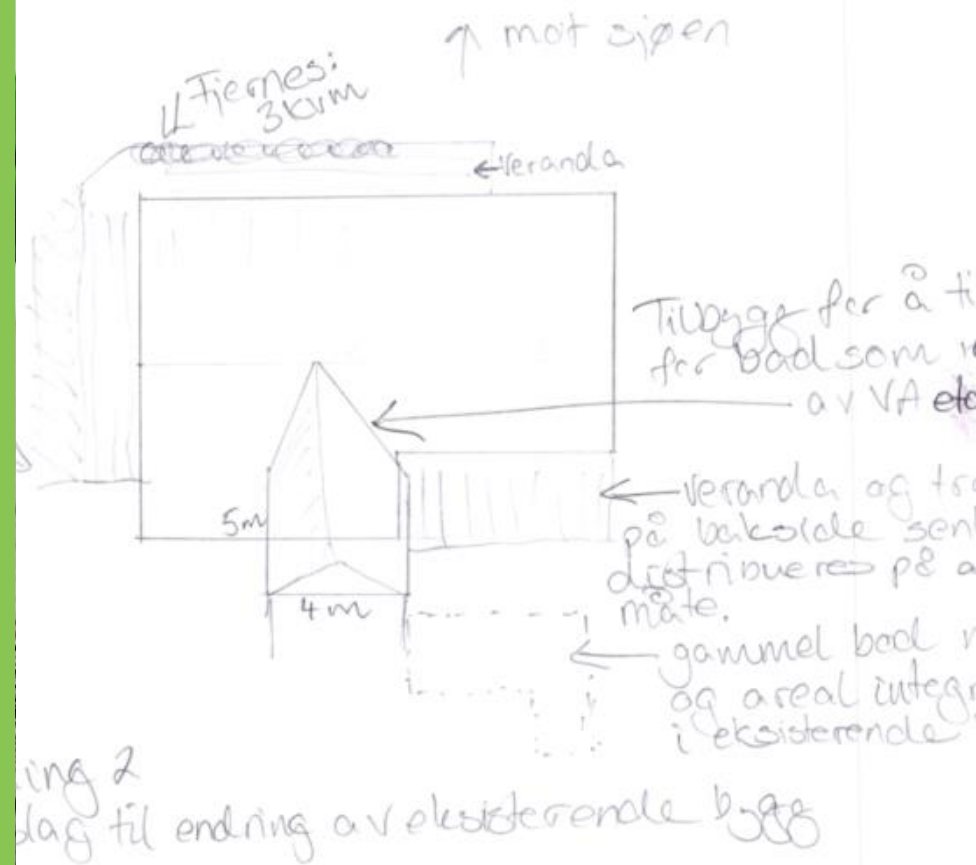

Innstilling fra forvalter

Raet nasjonalparkstyre gir med hjemmel i verneforskriften for Raet nasjonalpark gir tillatelse til fjerning av 19 m2 bebygd areal (bod og veranda) og oppføring av tilbygg på 20 m2 vest for eksisterende fritidsbolig (mot der bod er plassert pdd) på Botneveien 58 i henhold til verneforskriften § 3 fjerde ledd a).

Det gis tillatelse til kjøring med materialer under arbeidet jf verneforskriften § 9 4.ledd c).

Tillatelsen er gitt på følgende vilkår:

- Det kan rives 19 m2 (bod og veranda) og bygges ut et tilbygg på 20 m2 på eksisterende fritidsbolig. Dette vil øke FBA med inntil 2 m2 vestsiden av eksisterende fritidsbolig.
- Grunnarbeider skal utformes med enten ringmur eller plate støpt på morenemasser. Det tillates ikke graving uten avklaring med forvalter i forkant.
- Det skal benyttes panel/kledning og tak som passer til fritidsbolig/bod for øvrig.
- Mønehøyde skal ikke overstige den som er på eksisterende fritidsbolig
- Alt avfall skal fjernes fra nasjonalparken og leveres på egnet avfallsmottak.
- Frakt og tilkjøring av materialer skal foregå så skånsomt som mulig uten å skade vegetasjon og geologi. Traseen for VA bør fortrinnsvis benyttes.

Tiltaket skal være igangsatt senest tre år fra denne dispensasjonen ble gitt. Tiltaket kan kreve tillatelser etter annet lovverk

ST 26/24

Søknad om lysfellefangst av sommerfugl i Raet nasjonalpark

Lysfeller med utslipp i etterkant for å registrere arter i området Spornes-Botstangen.



Insekter i Raet nasjonalpark

Innstilling fra forvalter

Raet nasjonalparkstyre gir med hjemmel i verneforskriften for Raet nasjonalpark gir tillatelse til lysfelelfangst av insekter med hjemmel i verneforskrifden § 5 syvende ledd. Tillatelsen gjelder for 5 år og omfatter området Hove- Botstangen. Tillatelse fra grunneier må innhentes.

Tillatelsen er gitt på følgende vilkår:

- Fellefangsten skal være av levende individer som slippes ut i etterkant av registrering
- Funn skal legges inn i artskart senest 3 mnd etter fellefangst

ST 27/24

Ny søknad om rehabilitering av molo på Tverrdalsøya 74/22- Arendal Raet NP

Søker har presisert endret omfanget av steinfylling ved molo, endret fra antatt 400 m² til 125 m² eller tilsvarende 150 m³.

Fortsatt et massivt tiltak i verneområdet.

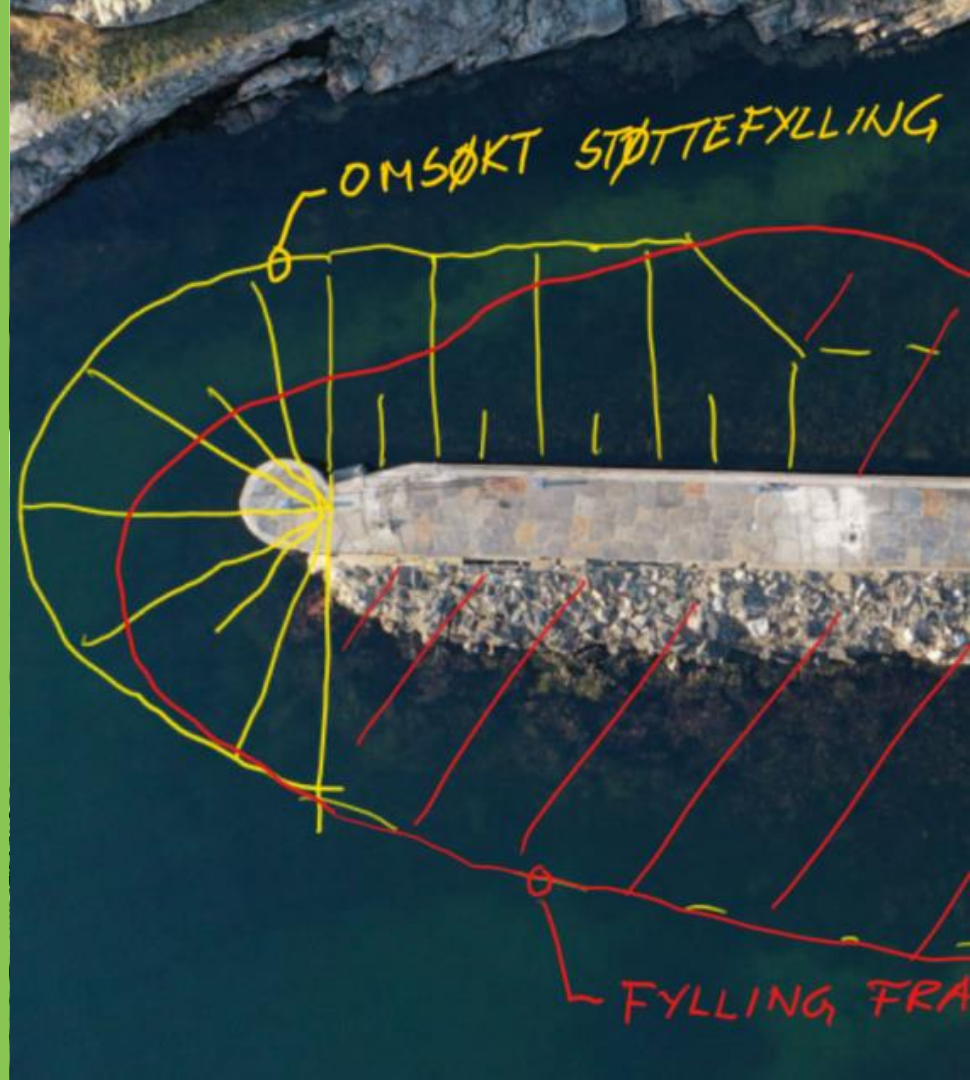

Innstilling fra forvalter

Nasjonalparkstyret i Raet nasjonalpark og Søm landskapsvernområde gir ikke tillatelse til søknad om revidert tillatelse til utfylling av masser i sjø som tiltak for å stabilisere molo/brygge etter verneforskriften § 3 tredje ledd d og til utvidelse av brygge jf verneforskriften § 3 tredje ledd a).

ST 28/24

Søknad om toalettbygg i Raet nasjonalpark

Innfallsporner mangler finansiering.

Forvalter og AKU har landet på 4 akutte behov for toaletter på Hove, Spornes, Hasseltangen og Storesand.

Fortrinnsvis utenfor verneområdet der det er aktuelt. Eksterne midler?

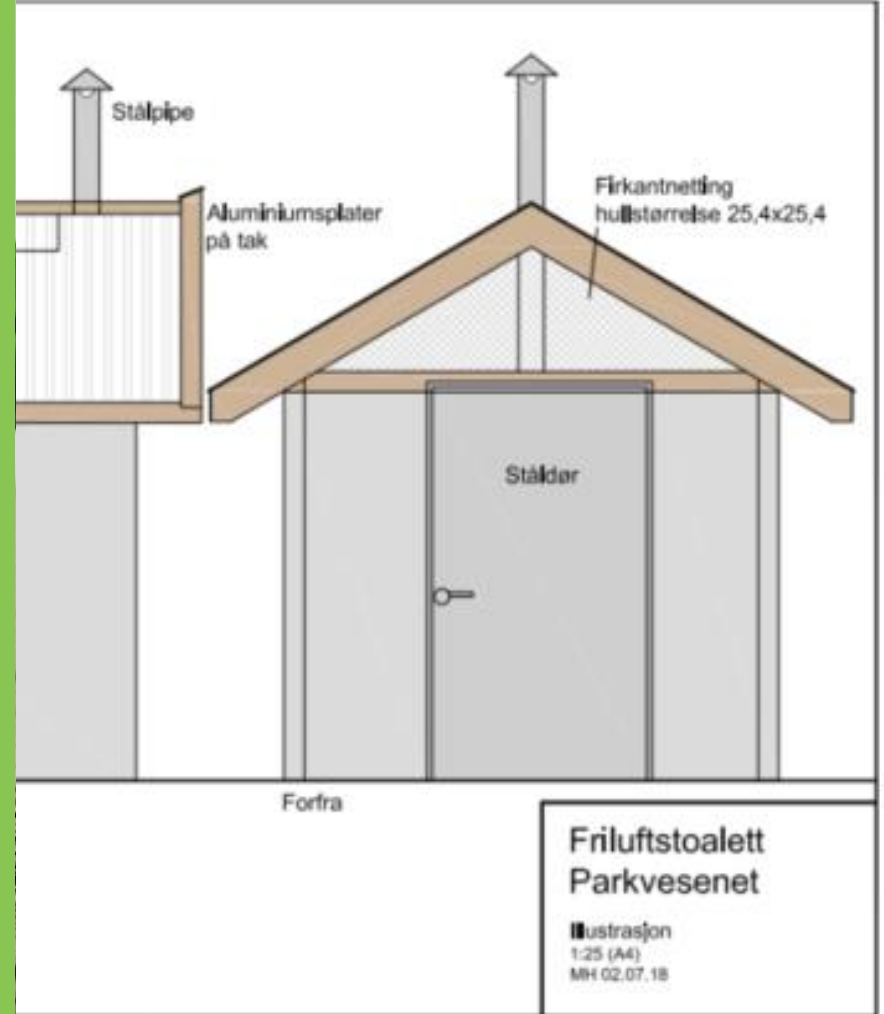

Innstilling fra forvalter

Raet nasjonalparkstyre gir med hjemmel i verneforskriften for Raet nasjonalpark gir tillatelse til etablering av toalettbygg med nedgravd tank/VA og universell utforming som vedlagt

søknad på Hove, Spornes, Hasseltangen, Randviga (Storesand) med hjemmel i verneforskriften § 3 fjerde ledd g).

Det gis tillatelse til kjøring med materialer under arbeidet jf verneforskriften § 9 4.ledd c).

Vilkår for tillatelsen:

- Det skal benyttes panel/kledning av grånende tre, for eksempel osp, på utsiden av toalettbyggene.
- Alt avfall skal fjernes fra nasjonalparken og leveres på egnet avfallsmottak.
- Frakt og tilkjøring av materialer skal foregå så skånsomt som mulig uten å skade vegetasjon og geologi. Kjøring skal foregå på tørr/frossen mark dersom man ikke er på opparbeidet trase.

Tiltaket skal være igangsatt senest fem år fra denne dispensasjonen ble gitt. Tiltaket kan kreve tillatelser etter annet lovverk.

Tillatelsen er gitt til følgende tiltak:

- Toalettbygg på Spornes skal settes opp ved å fjerne eksisterende toalettbygg innenfor vernegrensen i utkant av p-plass. Graving for å tilpasse til ny tank er tillatt. Påfylling av masser rundt bygget er tillatt inntil 2 meter radius.
- Toalettbygg på Hove skal fortrinnsvis etableres på sone avsatt til innfallsport/gjesteområde i reguleringsplan for Hove. Alternativt ved p-plass innenfor vernegrensen. Toalettet kan ha nedgravd tank eller bli påkoblet VA anlegg i området. Graving for å tilpasse til ny tank er tillatt. Påfylling av masser rundt bygget er tillatt inntil 2 meter radius.
- Toalettbygg på Hasseltangen skal settes opp ved å fjerne eksisterende toalettbygg og gjenbruke området til nytt toalett (utenfor vernegrensen). Graving for å tilpasse til ny tank er tillatt. Påfylling av masser rundt bygget er tillatt inntil 2 meter radius.
- Toalettbygg på Randviga skal etableres fortrinnsvis nord for grusveien øst for den store stranda (Storesand). Alternativt på sørsiden av veien innenfor vernegrensen. Toalettet skal ha nedgravd tank. Graving for å tilpasse til ny tank er tillatt. Påfylling av masser rundt bygget er tillatt inntil 2 meter radius.

ST 29/24

Søknad om midlertidig brygge i Sømskilen - Søm LVO

Tinglyst avtale om brygge i tillegg til Søm båthavn.

Er allerede plassert ut i Sømskilen.

Ikke hjemmel for dette i verneforskriften

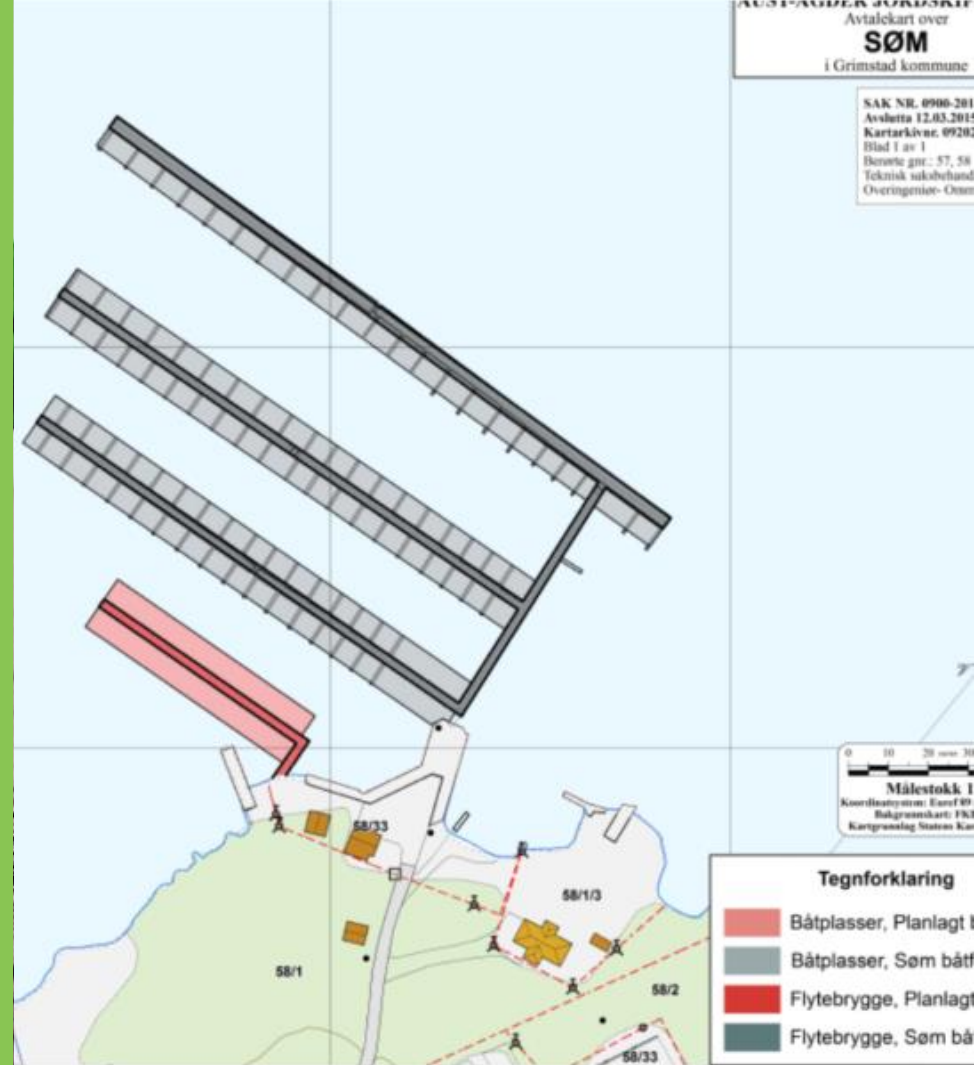

Innstilling fra forvalter

Nasjonalparkstyret i Raet nasjonalpark og Søm landskapsvernområde gir avslag på søknad om midlertidig brygge med hjemmel i § 3 annet ledd.

ST 30/24

Revidert søknad om fiberledning - Raet nasjonalpark - N0r5ke Fibre AS

Endret trase

Kartlegginger før/under legging for å ta
hensyn til marin natur og geologi

Nærme seg samme trase som NorFest
(2023-24)

Vesentlig samfunnsinteresse?

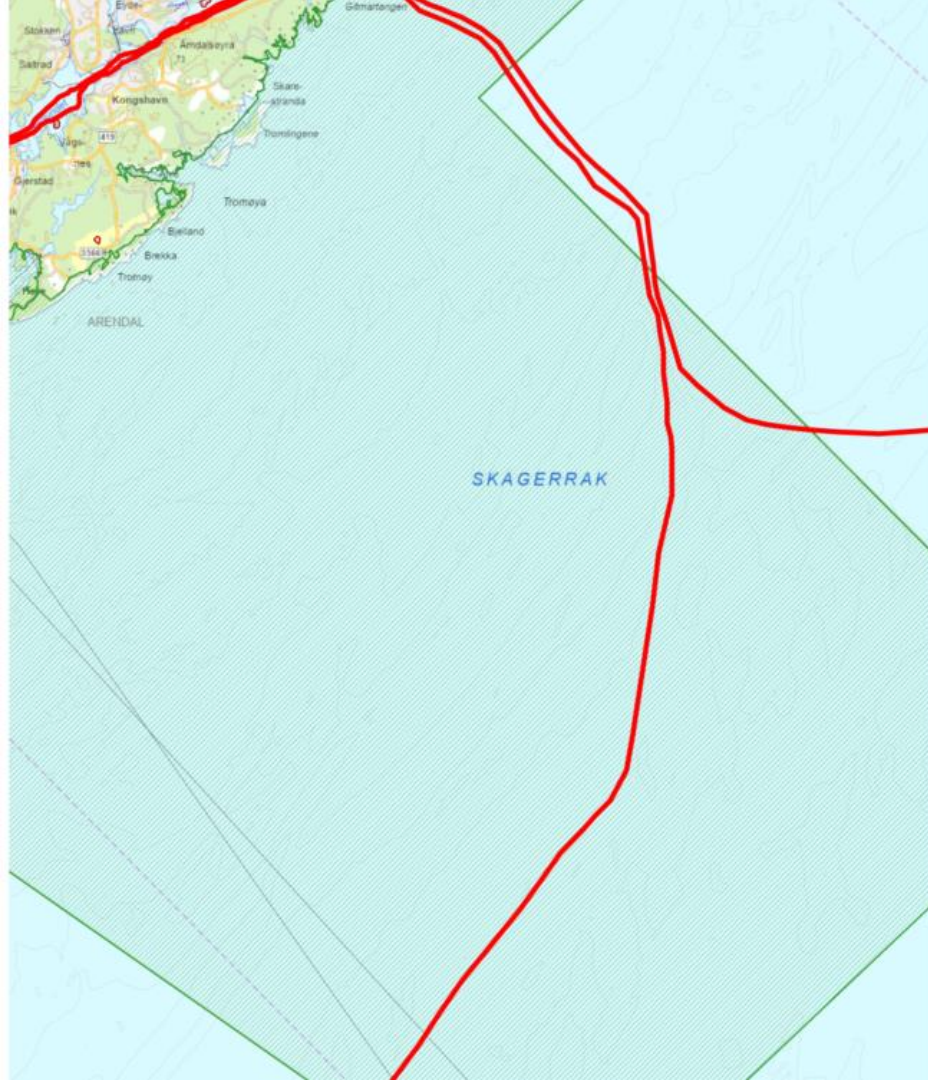

Miljødirektorates vurdering av presedens:

Vi har videre gjort en vurdering av om en tillatelse i dette tilfellet skaper presedens for senere saker, slik at den samlede belastning øker som følge av ytterligere behov for legging av sjøkabler fra andre aktører, jf. naturmangfoldloven § 10.

Dette er et hensyn som har vekt i den skjønnsmessige vurderingen av om tillatelse bør gis. Vi vurderer at faren for presedens er mindre enn i mange andre tilfeller ettersom terskelen for dispensasjon generelt er høy og om vilkårene er oppfylt må bero på en konkret vurdering av samfunnsinteressen i det enkelte tilfellet. Når vilkårene for å kunne gi dispensasjon i denne saken vurderes å være oppfylt, bygger det på en konkret vurdering av denne saken. Eventuelle senere søknader må vurderes ut fra nødvendigheten av ytterligere sjøkabler når det blir lagt ned en kabel som omsøkt.

Innstilling fra forvalter

Nasjonalparkstyret i Raet nasjonalpark og Søm landskapsvernområde gir ikke tillatelse til søknad om tillatelse til legging av fiberkabel i sjø etter verneforskriften § 11.

ST 31/24

Eventuelt

Forvalter får myndighet til å endre server og signere avtale om webhotell for nasjonalaprkstyrets domener.



ST 32/22

Møtetid og honorar





Raet
nasjonalpark





**Raet
nasjonalpark**