



Nasjonalparkstyret  
for Skarvan og  
Roltdalen og Sylan

Dialogmøte Selbusjøen Hotell og Gjestegård  
25.06.20



Nasjonalparkstyret  
for Skarvan og  
Roltdalen og Sylan

## Agenda

- 10.00 Velkommen v/styreleder
- 10.10 Orientering om forvaltningsplanarbeidet v/forvalter
- 11.00 Drøfting og innspill til forvaltningsplanarbeidet
- 12.00 Lunsj
- 12.45 Orienteringer fra forvalter
- 13.15 Åpen post
- 14.00 Møte slutt





Nasjonalparkstyret  
for Skarvan og  
Roltdalen og Sylan

## Oppstart

- rullering av forvaltningsplan for Skarvan og Roltdalen
- og arbeid med forvaltningsplan for Stråsjøen og Prestøyan naturreservat

**Frist for innspill 10.september**



Fylkesmennene i Nord- og Sør-Trøndelag  
Januar 2008

### Forvaltningsplan for Skarvan og Roltdalen nasjonalpark



Rapport nr. 2 – 2008. Fylkesmannen i Nord-Trøndelag



Nasjonalparkstyret  
for Skarvan og  
Roltdalen og Sylan

## Organisering forvaltningsplanarbeidet:

Styringsgruppe: Nasjonalparkstyret

Prosjektgruppe: Arbeidsutvalget i Nasjonalparkstyret

Referansegruppe: Rådgivende utvalg

Prosjektleder/sekretær: Nasjonalparkforvalter





Nasjonalparkstyret  
for Skarvan og  
Roltdalen og Sylan

## Hva er en forvaltningsplan?

- nærmere beskrivelse av områdene, verneverdiene og bevaringsmål
- utdyping av verneforskriften med retningslinjer for praktisering av bestemmelsene
- forvaltningsplanen kan ikke endre verneforskriften for området
- retningslinjene i forvaltningsplanen kan verken være strengere eller lempeligere enn det som er hjemlet i verneforskriften
- bestemmelser i forvaltningsplanen er rettslig bindende der forskriften peker på nærmere bestemmelser i forvaltningsplanen.



Nasjonalparkstyret  
for Skarvan og  
Roltdalen og Sylan



**Målet er å ta vare på verneverdiene både gjennom å beskytte mot inngrep og å legge til rette for aktivitet som fremmer verneverdiene.**



Nasjonalparkstyret  
for Skarvan og  
Roltdalen og Sylan

## Hva kan/bør endres ved rullering?

- konkretisering av bevaringsmål
- oppdatering av kunnskapsgrunnlag
- oppdatering av forvaltningsmyndighet
- oppdatering av retningslinjer for ulike bruk
- verneforskrift kan ikke endres, men det forventes endringer i forskriftene fra sentralt hold i forhold til sykling og organisert ferdsel
- besøksstrategien er del av forvaltningsplanen, og endres ikke nå.





Nasjonalparkstyret  
for Skarvan og  
Røldalen og Sylan

## Hvordan sikre bred forankring?

- Medvirkning fra berørte parter v/rådgivende utvalg
- Endelig prosjektplan lages etter frist for innspill 10.sept.
- Tilbud om møter med interessegrupper bla.
- Høring av forslag til forvaltningsplan



Beslutningspunkt	Tidspunkt	Ansvarlig
Vedtak om oppstart av rullering av forvaltningsplan	29.05.2020	Nasjonalparkstyret
Oppstartsmelding publiseres/sendes ut	Uke 24	Nasjonalparkforvalter
<b>Presentasjon og drøfting i dialogmøte med referansegruppa</b>	<b>25.06.2020</b>	<b>Nasjonalparkforvalteren i samarbeid med styreleder.</b>
Frist innspill oppstartsmelding	10.09.2020	
Utarbeiding av prosjektplan	Høst 2020	Nasjonalparkforvalter
Godkjenning av prosjektplan	Høst 2020	Nasjonalparkstyret/eller arbeidsutvalget
Prosessmøter (møter interessegrupper)	Vinter 2020/21	Nasjonalparkforvalter og Nasjonalparkstyre
Utarbeiding av forslag til forvaltningsplan	Vinter/vår 2021	Nasjonalparkforvalter
Presentasjon av forslag og drøfting i dialogmøte	Vår 2021	Nasjonalparkforvalteren i samarbeid med styreleder
Godkjenning av høringsutkast	Vår/sommer 2021	Miljødirektoratet
Vedtak om å legge ny forvaltningsplan ut på høring	Sommer/høst 2021	Nasjonalparkstyre
Høringsperiode	Sommer/høst 2021	
Behandling av høringsinnspill og godkjenning av ny forvaltningsplan	Høst/Vinter 21/22	Nasjonalparkstyre
<b>Endelig godkjenning</b>	<b>Vinter 2022</b>	<b>Miljødirektoratet</b>



Nasjonalparkstyret  
for Skarvan og  
Roltdalen og Sylan

## Hva er utfordringene for forvaltningen?

- økt ferdsel – slitasje, forstyrrelse og forsøpling
- byggeaktivitet/tekniske anlegg i og nær verneområdene
- klimaendringer
- gjengroing

 tap av biologisk mangfold, naturtyper og kulturverdier



Nasjonalparkstyret  
for Skarvan og  
Røldalen og Sylan

## **Forslag til temaer**

- kunnskapsgrunnlaget - behov for mer kunnskap om natur og kulturminner**
  - bevaringsmål for arter og naturtyper**
  - bruken av områdene av de ulike brukergruppene**
  - retningslinjer motorferdsel**
  - retningslinjer for byggetiltak**
  - retningslinjer organisert ferdsel og sykling**
  - oppsyn og forvaltning**
- (besøksforvaltning dekkes av nylig vedtatt besøksstrategi)



Nasjonalparkstyret  
for Skarvan og  
Røldalen og Sylan

## Kunnskapsgrunnlaget

NiN-kartlegging (Natur i Norge)

Setervoller og gamle ferdselsveger

Kartlegging Samiske kulturminner





Nasjonalparkstyret  
for Skarvan og  
Roltdalen og Sylan

## Bevaringsmål for arter og naturtyper

Gammelskogen i Roltdalen  
Setervoller av særlig verdi

### Enkeltarter

- Jaktfalk
- Kvitkurle
- Flere andre





Nasjonalparkstyret  
for Skarvan og  
Roltdalen og Sylan

## **Bruken av områdene for de ulike brukergruppene**

Meråker Brug/Statskog/andre grunneiere

Bruksberettigete i statsallmenningen og andre - beitenæringa

Reindriffta

Turistforeningene

Aktører innen naturbasert reiseliv

Hytteiere

Friluftslivet

Allmenheten



Nasjonalparkstyret  
for Skarvan og  
Roltdalen og Sylan

## Retningslinjer motorferdsel

Snøscooter, ATV o.l., helikopter, droner  
og båtmotor.

Ulike formål: private hytter, utleiehytter,  
turisthytter, reindrif, beitenæring,  
forskning og kartlegginger.

Viktig å ikke øke omfanget av  
motorferdsel i nasjonalparken





Nasjonalparkstyret  
for Skarvan og  
Roltdalen og Sylan

## Retningslinjer byggetiltak

Hva er lokal byggeskikk?

Vedlikehold er ikke søknadspliktig, mens endring av takteking, fasader og mindre utvidelser må det søkes om.

Streng dispensasjonspraksis i forhold til nye bygninger.







Nasjonalparkstyret  
for Skarvan og  
Roltdalen og Sylan

## Retningslinjer organisert ferdsel og sykling

- Idrettsarrangement
- Trimtiltak
- Naturbasert reiseliv for eksempel rideturer
- Sykling er forbudt i dag, men forskriftsendring er varslet.



STORSKARVEN PÅ SYKKEL

BY MULTIADVENTURES | OCTOBER 20, 2018 | NO COMMENTS | FJELL, STISYKLING, SYLAN, TRØNDELAG



Nasjonalparkstyret  
for Skarvan og  
Roltdalen og Sylan

## Oppsyn og forvaltning

- oppdatere i forhold til dagens forvaltningsmyndighet
- synliggjøre behovet for oppsyn og naturveiledning
- informasjon til allmenheten





Nasjonalparkstyret  
for Skarvan og  
Roltdalen og Sylan

**Forvaltningsplanarbeidet  
for Stråsjøen-Prestøyan  
kjøres samtidig med  
rullering av  
forvaltningsplan for  
Skarvan og Roltdalen**





Nasjonalparkstyret  
for Skarvan og  
Roltdalen og Sylan

**Gi innspill innen fristen  
10.september.**

**Be om gjerne om et møte i  
løpet av vinteren 2020/21**

**Neste møte i  
referansegruppa/rådgivende  
utvalg blir i mars 2021**





Nasjonalparkstyret  
for Skarvan og  
Roltdalen og Sylan

## Orienteringer fra forvalter 25.06.2020

- Status for tiltak i besøksstrategien
- Skjøtsel på setervoller
- Kartlegginger
- Ekstra behov for oppsynstjenester





Nasjonalparkstyret  
for Skarvan og  
Roltdalen og Sylan

## Tiltak i besøksstrategien

## Skisseprosjekt infopunkt og innfallspor

## Plakater

## Brosjyrer

## Nettside

## Stier

### Tiltaksplan

Tabell 6. Tiltaksplan Besøksstrategi for Skarvan og Roltdalen og Sylan 2019 - 2023

Type tiltak	Beskrivelse	Tidsplan
Informasjonsprosjekt	Planlegging og gjennomføring av tiltak i besøksstrategien. Etablere arbeidsgrupper for innfallspor og infopunkt i bygdene	2020-23
Informasjonspunkt i bygdene og på utkikkspunkt	Se forslag under 3.2.1	2020 -23
Startpunkt Infotavle med verneinfo og kart Temaplakater: Fjellrev, samisk reindrift, beitebruk, slåttemyrer, kvernsteinsdrifta, seterlandskapet, «skikk og bruk i fjellet» og andre relevante tema.	Se liste for hver kommune under 3.2.1	2020-21  2020-21
Informasjonsfoldere: -	Sylan landskapsvernområde med naturreservatene -Fjellreven -Kvernsteinsdrifta -Skarvan og Roltdalen nasjonalpark med Stråsjøen-Prestøyen	2020 2020 2021 2020
Nettside Skarvan-Roltdalen-Sylan		2020 -
Filmer med tema fra verneområdene		2020 -
Tilrettelegging stier Skarvan og Roltdalen nasjonalpark	Høystakken Prestøyhytta -Omlegging av turiststi Prestøyhytta - Vekta Bør bli turiststi med tilhørende merking. Noe omlegging av trase og utbedring av kløpper	2020-23
Tilrettelegging stier Sylan landskapsvernområde	Stistrekninger jf. tabell 1. side 19 og figur 9. prioriteringsrekkefølge: 4-2-1-3-5-6.	2019-22
Informasjon i skoler og barnehager	Informasjon om natur med fokus på lokale tema og utfordringer i våre verneområder. Tilbud til skoler og barnehager rundt nasjonalparken. Avhengig av ekstern finansiering	Årlig
Oppfølging av utviklingen på besøkstall	Automatiske tellere på mye brukte stier der besøkstallet vil være en utfordring	Årlig



Nasjonalparkstyret  
for Skarvan og  
Roltdalen og Sylan

## Skisseprosjekt informasjonspunkt og startpunkt/innfallsporter

- Feste NordØst AS har fått oppdraget
- Kostnad 156 000 kr
- Planlegging av 9 punkter
- Arbeidsgruppe med berørte parter for hvert punkt. Minst en representant fra nasjonalparkstyret i hver gruppe.
- Befaring med berørte parter 29.-30.juni.
- Prosjektet ferdig 15.11.2020
- Resultat skal presenteres på informasjonsmøte for berørte parter.

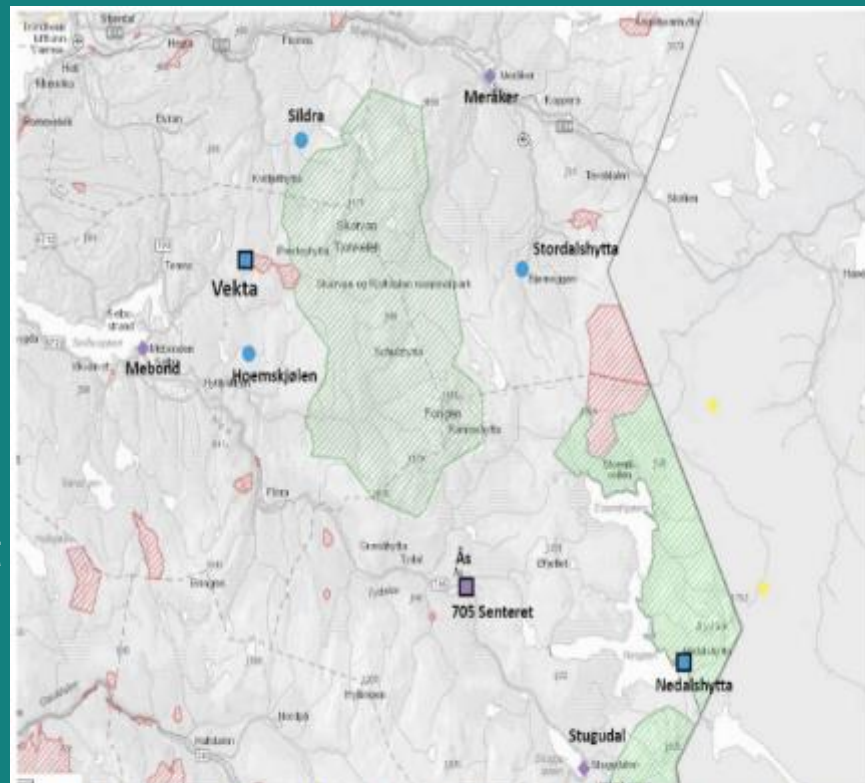

Figur 18. Kartet viser innfallsporter (blå punkt) og informasjonspunkt (lilla punkt) som er prioritert i besøksstrategien. Firkanter med svart innramming er hoved-innfallsporter/infopunkt. Gule punkt er turisthytter i Sverige.



Nasjonalparkstyret  
for Skarvan og  
Roltdalen og Sylan

## Utvikling av forvaltningsknutepunktet ved 705 Senteret i Tydal

Forprosjekt har startet







Nasjonalparkstyret  
for Skarvan og  
Roltdalen og Sylan

## Arbeid med plakater.

### Kartplakater 2 stk

### Temaplakater

- Kvernsteinsdrifta
- Seterdrift (Roltdalen)
- Samisk reindrift
- Fjellrev
- Skikk og bruk i fjellet

### Opplysningsskilt

- Hold hunden i bånd mm



Sylan  
landskapsvernområde

Tamrein belter i området hele året. Fjellreven er sårbar, så hold minst 300 m avstand. Vis hensyn og hold hunden i bånd. God tur!

Grazing domestic reindeer all year. The arctic fox is vulnerable, please keep a distance of 300 metres. Please keep your dog on a leash. Enjoy your walk!





Nasjonalparkstyret  
for Skarvan og  
Roltdalen og Sylan

## Brosjyrer.

- Sylan landskapsvernområde
- Skarvan og Roltdalen nasjonalpark
- Fjellreven i Sylan  
(- Kversteinsdrifta)



Sylan  
landskapsvernområde

**Kart og informasjon**  
Velkommen inn i  
Norges nasjonalparker



Nasjonalparkstyret  
for Skarvan og  
Roltdalen og Sylan

## Publikumsvennlige nettsider

Avtale om etablering inngått med  
Studio 705. Kostnad 75 000 kr.

-Skarvan og Roltdalen nasjonalpark

-Sylan landskapsvernområde

Overbygging:

<https://www.norgesnasjonalparker.no/>

Eksempel:

<https://reisanasjonalpark.no/>





Nasjonalparkstyret  
for Skarvan og  
Roltdalen og Sylan

## Stier Skarvan og Roltdalen 2020

### Sildra – Storskarven

- bestemme trase, befarung juni/juli.

Avklaring med grunneier.

### Vekta – Høystakken

- bestemme trase og kartlegge  
kreosotholdig klopp. Befaring juni/juli.

Avklaring med berørte parter

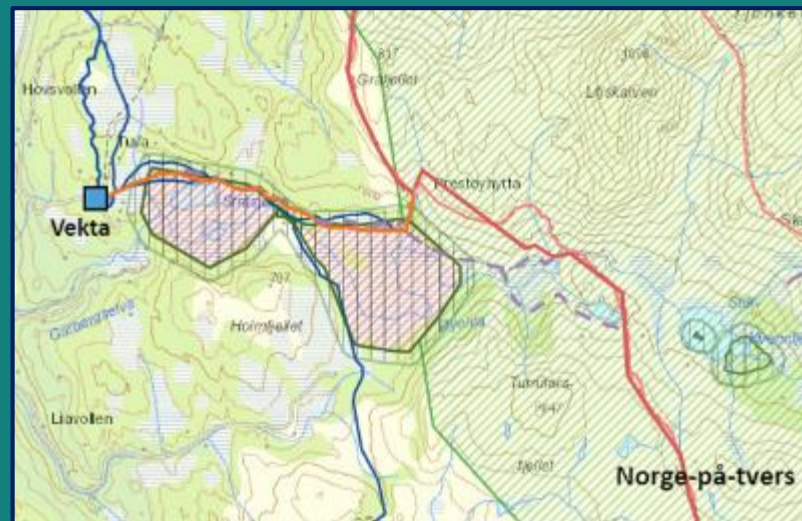



Nasjonalparkstyret  
for Skarvan og  
Roltdalen og Sylan

## Stier Sylan

Oppfølging steintrappene  
Opplysningskilt





Nasjonalparkstyret  
for Skarvan og  
Roltdalen og Sylan

## Skjøtsel setervoller

- Gjennomføres som tidligere år
- Befaring for evaluering planlagt 9.-10.juli med Anders Lyngstad NTNU
- Bruk av no-fence og geiter er vurdert på Prestøyvollen.





Nasjonalparkstyret  
for Skarvan og  
Roltdalen og Sylan

## Kartlegginger 2020:

**Prosjekt: Samiske kulturminner i  
verneområdene innenfor Saanti Sijte  
og Gåebrien Sijte.**

- Kildesøk i eksisterende kunnskap og  
befaringer med registrering av  
kulturminner

**Fugletaksering  
Kalvskinnsfloene. (Tov- E)**



**Naturtyper: NiN-kartlegging  
Stråsjoen-Prestøyan og Høystakken**





Nasjonalparkstyret  
for Skarvan og  
Roltdalen og Sylan

## Ekstra behov for oppsynstjenester

Forventer økt besøk i verneområdene –  
mer dagsturister og mer telting

Omprioritering av oppsynstjenestene.  
Foreløpig ikke ekstra midler.







Nasjonalparkstyret  
for Skarvan og  
Roltdalen og Sylan

## Styrets befaring 24.-25.08

To dagsturer med møte og  
overnatting på Selbusjøen

Sildra – Storskarven  
Heståsen - Røsetvollen

